

Relatório de Gestão e Governança Corporativa Ano 2024



EQUIPE CARUARUPREV – 2024

DIRETORA PRESIDENTE

Fernanda de Melo Barbosa

SECRETÁRIO EXECUTIVO

José Marinho dos Santos Neto

GERENTE DE ADMINISTRATIVO E FINANCEIRO

Celso Gomes da Silva

GERENTE DE PREVIDÊNCIA E BENEFÍCIOS

Ariany Quaresma Martins de Freitas

ASSESSORES

Alcineide Silvana Neves

Brenda Emanuele Andrade Arruda Araújo

Diana Dantas de Souza

Edna Campos da Silva

Eduarda de Santana Silva

Fernando Simões Nunes

Givanildo Fiel da Silva

Gustavo Gonçalo Lima

Ilce Thaís Medeiros de Lima

Iolanda Mayara de Souza Melo

João Barbosa de Lima Filho

Jocemar Bezerra Monteiro

José Felipe de Arruda

José Odilo Honorato

Joseildo Vieira Vila Nova

Leiliane Severina da Silva Alves

Luciana Albuquerque da Silva Rodrigues

Márcia de Aguiar Souto

Roberto Noberto da Silva

Rozângela Batista da Silva

Viviane Maria Ferreira Bezerra

SUMÁRIO

1. APRESENTAÇÃO.....	04
2. ESTRUTURA DO CARUARUPREV.....	05
2.1 Setores do CaruaruPrev.....	06
2.2 Diretor-Presidente.....	06
2.3 Secretário Executivo.....	07
2.4 Gerente Administrativo-Financeiro.....	07
2.5 Gerente de Previdência e Benefícios.....	08
2.6 Dos Conselhos.....	08
2.6.1 Conselho Deliberativo.....	08
2.6.2 Conselho Fiscal.....	10
2.6.3 Comitê de Investimentos.....	13
3. REGIME PRÓPRIO DE PREVIDÊNCIA SOCIAL.....	14
3.1 Receitas e Despesas.....	15
3.2 Balanço Patrimonial.....	16
4. GESTÃO DE INVESTIMENTOS.....	18
5. COMPENSAÇÃO PREVIDENCIÁRIA - COMPREV.....	19
6. EVOLUÇÃO DA SITUAÇÃO ATUARIAL.....	20
6.1 Meta atuarial.....	23
7. TAXA DE ADMINISTRAÇÃO	23
8. PRESTAÇÃO DE CONTAS 2024.....	24
9. AÇÕES REALIZADAS PELO CARUARUPREV EM 2024.....	24
10. CONSIDERAÇÕES FINAIS	27
ANEXO I - RESUMO DA FOLHA DE PAGAMENTOS.....	29
ANEXO II - CERTIFICAÇÃO DE REGULARIDADE PREVIDENCIÁRIA - CRP 66	
ANEXO III - CALENDÁRIO DE PAGAMENTOS – APOSENTADOS E PENSIONISTAS.....	68

1. APRESENTAÇÃO

Inicialmente cumpre destacar que, no Município de Caruaru, o RPPS foi criado pela Lei Municipal nº 2.984/1985, de 28/10/1985, reestruturado pela Lei nº 4.453, de 31/10/2005 e, atualmente regido pela Lei nº 5.547, de 04/12/2015.

O Relatório de Gestão e Governança Corporativa tem como finalidade sintetizar o trabalho desenvolvido pelo CaruaruPrev no ano de 2024, como uma forma de prestação de contas aos aposentados, pensionistas e à sociedade, reforçando o compromisso com a transparência, responsabilidade e eficiência da gestão previdenciária.

O presente Relatório contempla os atos de gestão praticados durante o exercício, apresentando as ações realizadas e os resultados alcançados.

2. ESTRUTURA DO CARUARUPREV

A estrutura administrativa da CaruaruPrev é definida pelo artigo 40, da Lei Municipal nº 5.547/2015, com alterações das Lei Municipais nº 6.887/2022 e 6.914/2022, sendo composta pela Diretora Executiva, Conselho Fiscal e Conselho Deliberativo.

A Diretoria Executiva compreende: Diretor-Presidente, Secretário Executivo, Gerente Administrativo Financeiro e Gerente de Previdência e Benefícios.

A estrutura administrativa do CaruaruPrev também conta com um Comitê de Investimentos, órgão auxiliar de caráter consultivo, definido por meio do Decreto nº 061/2019.

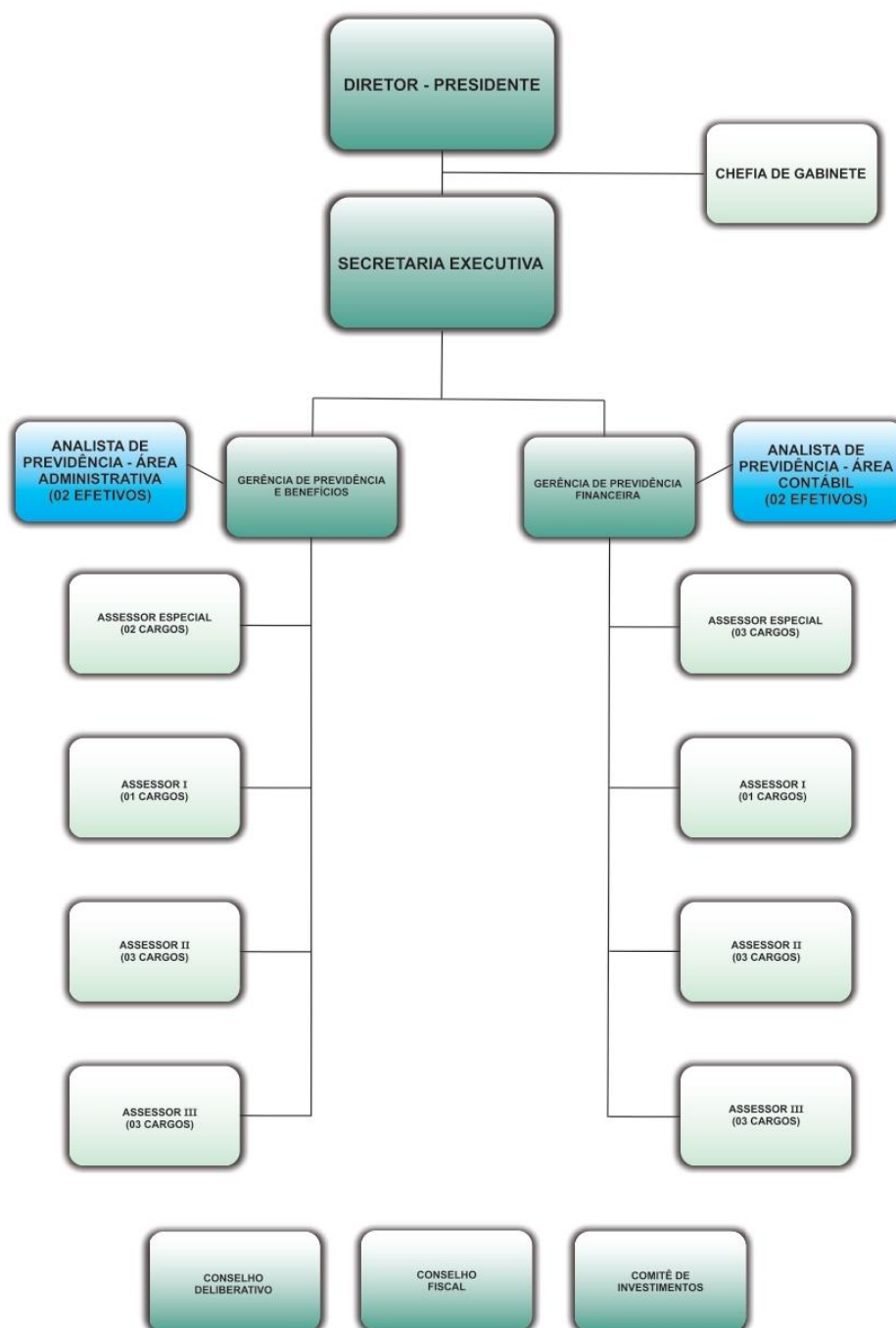

2.1 SETORES DO CARUARUPREV

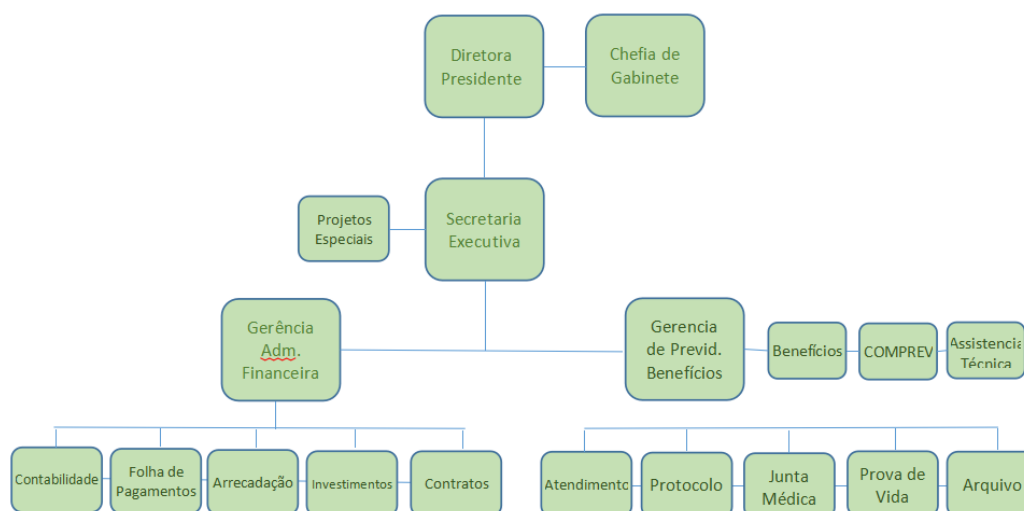

2.2 Diretor-Presidente

Conforme preconizado no artigo 42, da Lei Municipal nº 5.547/2015, compete ao Diretor-Presidente:

- Superintender e gerir a administração geral do CARUARUPREV;
- Elaborar a proposta orçamentária anual do CARUARUPREV, bem como as suas alterações;
- Organizar a estrutura administrativa e o quadro de pessoal de acordo com o orçamento aprovado, mediante prévia aprovação legislativa;
- Expedir instruções e ordens de serviços;
- Organizar os serviços de prestação previdenciária do CARUARUPREV;
- Assinar, em conjunto com o Gerente Administrativo-Financeiro, os cheques e demais documentos do CARUARUPREV, movimentando os recursos financeiros;
- Submeter ao Conselho Municipal de Previdência, os assuntos a ele pertinentes e facilitar o acesso de seus membros para o desempenho de suas atribuições;
- Propor a contratação de Administradores de carteira de investimentos do CARUARUPREV, de Consultores Técnicos Especializados, e outros serviços de interesse;
- Cumprir e fazer cumprir as deliberações do Conselho Municipal de Previdência;

- Adotar as providências cabíveis para a correção de atos e fatos, decorrentes de gestão, que prejudiquem o desempenho e o cumprimento das finalidades do CARUARUPREV;
- Assinar, com o contador, a prestação de contas a ser enviada ao Tribunal de Contas;
- Exercer a representação administrativa e judicial do CARUARUPREV;
- Expedir as portarias de concessão dos benefícios previdenciários previstos na lei.

2.3 Secretário Executivo

Conforme se tem no Anexo II da Lei Municipal Nº 6.887/2022, compete ao Secretário Executivo:

- Cooperar com o Diretor-Presidente e exercer, no âmbito de sua competência, atividades inerentes à gestão da autarquia, especialmente a coordenação e execução de programas e ações para o cumprimento de metas;
- Coordenar os trabalhos do Diretor-Presidente, prestar e receber informações, despachar com o titular da pasta e supervisionar os expedientes enviados e recepcionados;
- Gerenciar diariamente as atividades concernentes às áreas administrativas, tais como: pessoal, suprimento, patrimônio, transportes e outras que visem à manutenção das condições operacionais da presidência, incluindo cerimonial;

2.4 Gerente Administrativo-Financeiro

Conforme se tem no artigo 43, da Lei Municipal nº 5.547/2015, compete ao Gerente Administrativo-Financeiro:

- Coordenar as rotinas administrativas e financeiras do CARUARUPREV;
- Gerenciar os recursos humanos postos à disponibilidade do CARUARUPREV;
- Assinar, conjuntamente com o Diretor-Presidente os cheques e demais documentos de movimentação financeira do CARUARUPREV;
- Acompanhar e coordenar a execução orçamentária do CARUARUPREV;
- Encaminhar, nos prazos legalmente previstos, as informações contábeis e financeiras do CARUARUPREV ao MPAS, ao Tribunal de Contas do Estado e à Câmara Municipal;
- Superintender o processo de confecção da folha de pagamento.

2.5 Gerente de Previdência e Benefícios

Conforme se tem no artigo 44, da Lei Municipal nº 5.547/2015, compete ao Gerente de Previdência e Benefícios:

- Coordenar os processos de concessão de benefícios;
- Subsidiar os profissionais de atuaria na elaboração dos cálculos anuais;
- Acompanhar as modificações na legislação previdenciária nacional;
- Elaborar as estatísticas previdenciárias;
- Acompanhar e coordenar os processos judiciais relativos ao CARUARUPREV;
- Acompanhar e coordenar os procedimentos da junta médica.

2.6 Dos Conselhos

A partir da Lei Municipal nº 6.914/2022, a estrutura administrativa do CaruaruPrev passou a contar com dois conselhos, sendo eles: Conselho Deliberativo e Conselho Fiscal.

A composição de ambos os conselhos é definida, nos seus artigos 45 e 48, conforme as imagens abaixo:

Art. 45. O Conselho Deliberativo do CARUARUPREV será constituído de 4 (quatro) membros efetivos e respectivos suplentes efetivos, nomeados por decreto do Poder Executivo, sendo:

- I – 1 (um) membro efetivo e 1 (um) suplente efetivo indicados pelo Poder Executivo;
- II – 1 (um) membro efetivo e 1 (um) suplente efetivo indicados pelo Poder Legislativo;
- III – 1 (um) membro efetivo e 1 (um) suplente efetivo, representando os servidores da ativa, indicados pelo Sindicato dos Servidores Municipais de Caruaru – SISMUC;
- IV – 1 (um) membro efetivo e 1 (um) membro suplente efetivo representando os servidores aposentados e pensionistas, indicados pela Diretoria Executiva do Instituto de Previdência dos Servidores Municipais de Caruaru – CARUARUPREV.

Art. 48. O Conselho Fiscal do CARUARUPREV será constituído de 4 (quatro) membros efetivos e respectivos suplentes, nomeados por Decreto do Poder executivo, sendo:

- I – 1 (um) membro efetivo e 1 (um) suplente indicados pelo Poder Executivo;
- II – 1 (um) membro efetivo e 1 (um) suplente indicados pelo Poder Legislativo;
- III – 1 (um) membro efetivo e 1 (um) suplente, representando os servidores da ativa, indicados pelo Sindicato dos Servidores Municipais de Caruaru – SISMUC;
- IV – 1 (um) membro efetivo e 1 (um) membro suplente representando os servidores aposentados e pensionistas, indicados pela Diretoria Executiva do Instituto de Previdência dos Servidores Municipais de Caruaru – CARUARUPREV;

2.6.1 Conselho Deliberativo

Compete ao Conselho Deliberativo:

- Reunir-se ordinariamente, uma vez por mês, e extraordinariamente sempre que convocado pelo seu Presidente, pelo Diretor-Presidente do CARUARUPREV e por maioria absoluta de seus membros;
- Aprovar a proposta orçamentária anual bem como suas respectivas alterações elaboradas pela Diretoria Executiva;

- Aconselhar a admissão, demissão, promoção e movimentação de funcionários;
- Aprovar a política e diretrizes de investimentos e acompanhar a contratação de instituição financeira que se encarregará da administração da Carteira de Investimento do CARUARUPREV, proposta pela Diretoria Executiva;
- Funcionar como órgão de aconselhamento à Diretoria Executiva do CARUARUPREV, nas questões por ela suscitadas;
- Pronunciar-se sobre a alienação de bens imóveis de propriedade do CARUARUPREV;
- Julgar, em última instância, os recursos dos servidores municipais que se sentirem prejudicados nos seus direitos pertinentes à solicitação de benefícios, sendo suas decisões lavradas em atas que serão encaminhadas ao Diretor-Presidente, que as acatará.

Destaca-se que no ano de 2024, o Conselho Deliberativo do CaruaruPrev, no exercício de 2024 teve sua recondução para mais 02 anos de atuação, conforme Portaria GP nº 2153, de 17/12/2024, encerrando o exercício com a seguinte composição dos titulares:

Carlos André Oliveira Andrade - Representante do Poder Executivo - Presidente do Conselho

Anderson Victor Ferreira de Melo - Representante do Poder Legislativo

Maurício Gualberto Pelloso - Representante do Sindicato dos Servidores

Ana Elisabete Silva França - Representante do Servidores Inativos

Todos os membros acima estão certificados pela Certificação em RPPS, concedida pelo Instituto Totum.

As principais ocorrências e deliberações do Conselho Deliberativo do CaruaruPrev, no ano de 2024 foram as seguintes:

- Alteração do percentual da taxa de juros na Política de Investimentos do CaruaruPrev para o ano de 2024;
- Definição do calendário das reuniões ordinárias do Conselho Deliberativo para o ano de 2024;
- Aprovação do Regimento Interno do Comitê de Investimentos;
- Aprovação da alocação e diversificação da carteira de investimentos do CaruaruPrev;

- Aprovação de nova alocação e diversificação da carteira de investimentos do CaruaruPrev (A proposta aprovada na competência de junho não foi prosseguida);
- Aprovação da Política de Investimentos 2025 do CaruaruPrev.

CALENDÁRIO - 2024			
REUNIÕES CONSELHO DELIBERATIVO			
JANEIRO	23/01	JULHO	30/07
FEVEREIRO	27/02	AGOSTO	27/08
MARÇO	26/03	SETEMBRO	24/09
ABRIL	30/04	OUTUBRO	29/10
MAIO	28/05	NOVEMBRO	26/11
JUNHO	25/06	DEZEMBRO	17/12

Calendário de reuniões 2024

2.6.2 - Conselho Fiscal

Compete ao Conselho Fiscal

- Reunir-se, ordinariamente, uma vez por mês, e extraordinariamente sempre que convocado pelo seu Presidente, pelo Diretor-Presidente do CARUARUPREV e por maioria absoluta de seus membros;
- Acompanhar a organização dos serviços técnicos e a admissão de pessoal;
- Acompanhar a execução orçamentária do CARUARUPREV, conferindo a classificação dos fatos e examinando a sua procedência e exatidão;
- Examinar as prestações de contas efetivadas pelo CARUARUPREV aos servidores e dependentes e a respectiva tomada de contas dos responsáveis;
- Proceder, face aos documentos de receita e despesa, a verificação dos balancetes mensais, os quais deverão estar instruídos com os esclarecimentos devidos, para encaminhamento ao Conselho Deliberativo;
- Encaminhar ao Poder Executivo e ao Legislativo, anualmente, até o mês de março, com seu parecer técnico, o relatório do exercício anterior do CARUARUPREV, o

processo de tomada de contas, se for o caso, o balanço anual e o inventário a ele referente, assim como o relatório estatístico dos benefícios prestados;

- Requisitar, ao Diretor-Presidente do CARUARUPREV, as informações e diligências que julgar necessárias, promover a correção de irregularidades detectadas, apresentando relatório específico aos Chefes dos Poderes Executivo e Legislativo;
- Propor ao Diretor-Presidente do CARUARUPREV medidas que julgar de interesse para resguardar a lisura e a transparência da administração;
- Proceder a verificação dos valores em depósito na tesouraria, em bancos, nos administradores de carteira de investimentos, e atestar a sua correção ou denunciar irregularidades;
- Pronunciar-se sobre a alienação de bens imóveis de propriedade do CARUARUPREV;
- Rever as próprias decisões, fundamentando qualquer possível alteração. Parágrafo Único. Assiste a todos os membros do Conselho Fiscal, individualmente, o direito de exercer fiscalização dos serviços do CARUARUPREV, não lhes sendo permitido envolver-se na sua administração.

Destaca-se que no ano de 2024, o Conselho Fiscal do CaruaruPrev, no exercício de 2024 teve sua recondução para mais 02 anos de atuação, conforme Portaria GP nº 2153, de 17/12/2024, encerrando o exercício com a seguinte composição dos titulares:

Evaldo Vieira de Oliveira Filho - Representante do Poder Executivo - Presidente do Conselho

Radamés Ramere da Silva - Representante do Poder Legislativo

Pedro Jorge Dos Santos Caetano - Representante do Sindicato dos Servidores

Josefa Rozenilda Alves - Representante do Servidores Inativos

Todos os membros acima estão certificados pela Certificação em RPPS, concedida pelo Instituto Totum.

As principais ocorrências do Conselho Fiscal do CaruaruPrev, no ano de 2024 foram as seguintes:

- Ciência da Alteração do percentual da taxa de juros na Política de Investimentos do CaruaruPrev para o ano de 2024, por meio de provação do Conselho Deliberativo;
- Definição do calendário das reuniões ordinárias do Conselho Fiscal para o ano de 2024;
- Participação de Reunião para Aprovação do Regimento Interno do Comitê de Investimentos; Aprovação pelo Conselho Deliberativo;
- Ciência da Certificação Institucional do CaruaruPrev - Pró-Gestão, Nível I;
- Ciência do Relatório de Controle Interno 1º Semestre de 2024;
- Ciência acerca da Realização do Censo Previdenciário 2024 - Realizado pelo CaruaruPrev;
- Ciência da participação do CaruaruPrev no 15º Prêmio Nacional de Boas Práticas de Gestão Previdenciária da ANEPREM;
- Ciência tratada da possibilidade de o Município de Caruaru implementar medidas de adequação relacionadas à Reforma da Previdência para os servidores públicos municipais, conforme disposto na Emenda Constitucional nº 103, de 12 de novembro de 2019.

CALENDÁRIO - 2024			
REUNIÕES CONSELHO FISCAL			
JANEIRO	29/01	JULHO	31/07
FEVEREIRO	29/02	AGOSTO	30/08
MARÇO	25/03	SETEMBRO	27/09
ABRIL	26/04	OUTUBRO	31/10
MAIO	31/05	NOVEMBRO	29/11
JUNHO	27/06	DEZEMBRO	20/12

Calendário de reuniões 2024

2.6.3 - Comitê de Investimentos

O Comitê de Investimentos é um órgão auxiliar no processo decisório quanto à execução da política de investimentos dos RPPS e tem por objetivo funcionar como órgão consultivo sobre as decisões de investimentos e/ou movimentações financeiras do instituto, cuja previsão legal está contida na Portaria nº 519, de 24 de agosto de 2011 e alterações do MPS.

Os profissionais atuantes no Comitê devem atender aos requisitos de qualificação para tal, especialmente referentes aos conhecimentos sobre o mercado financeiro e deverão prestar um trabalho consultivo para auxiliar o gestor e demais agentes na gestão do RPPS.

Nesse sentido, o Comitê de Investimentos do CaruaruPrev é composto por 3 (três) servidores, sendo 2 (dois) servidores efetivos representantes da administração direta do município e 1 (um) representante do CaruaruPrev, sendo esse, o Presidente do Comitê de Investimentos. Tal qual, o presidente do Comitê de investimentos é responsável pela convocação de reuniões, abertura, encerramento e coordenação das mesmas, bem como o respectivo registro em atas da reunião realizadas, conforme disposto no Decreto Municipal de nº 061, de 18 de Junho de 2019, que dispõe sobre o Comitê de investimentos do RPPS de Caruaru-PE.

Dos membros, todos possuem certificação profissional para atuação junto ao referido Comitê, sendo ambos certificados com a Certificação de Gestores de Regime Próprio de Previdência Social (CGRPPS) da Associação dos Analistas e Profissionais de Investimento do Mercado de Capitais do Brasil – APIMEC Brasil.

Sendo assim, o Comitê de investimento de 2024 encerrou o exercício com a seguinte composição:

Celso Gomes da Silva
Certificado CGRPPS – 4674
Presidente do Comitê de Investimentos

Pedro Augusto Quintino de Moraes Silva
Certificado CGRPPS – 5214
Membro do Comitê de Investimentos

Antônio Armando de Cordeiro Fraga
Certificado CGRPPS – 1724
Membro do Comitê de Investimentos

Assim, o objetivo do Comitê de investimentos é aumentar o nível de governança corporativa, melhorando a transparência na gestão do RPPS mediante a definição de metodologias para a realização de investimentos e gerenciamento dos recursos do regime.

As principais ocorrências e deliberações do Comitê de Investimentos do CaruaruPrev, no ano de 2024 foram as seguintes:

- Análise dos Demonstrativos Mensais das Aplicações e Investimentos;
- Alocação de recursos e aplicação em novos fundos de investimentos;
- Apresentação e Aprovação da Política de Investimentos para o exercício de 2025.



Calendário de reuniões 2024

3. REGIME PRÓPRIO DE PREVIDÊNCIA SOCIAL

O Instituto de Previdência dos Servidores Municipais de Caruaru – CaruaruPrev administra os benefícios de aposentadoria e pensão por morte dos servidores do município de Caruaru e seus dependentes, e constava em 2024, com a quantidade de segurados, conforme quadro abaixo:

Dados Quantitativos e Qualitativos em Relação aos Segurados				
ANO	ATIVOS	APOSENTADOS	PENSIONISTAS	TOTAL
2024	3.436	1593	388	5.417

Fonte: Gerência de Atos de Pessoal - SAD e Folha de Pagamentos CaruaruPrev

Segue em conjunto a este relatório o anexo I, que demonstra o Resumo Geral da Folha de Pagamento por centro de custo e ainda detalha os rendimentos, os descontos e total líquido pago no ano de 2024.

Na tabela abaixo pode-se verificar a quantidade de benefícios efetivados em 2024 de acordo com suas respectivas modalidades:

2024			
TIPO DO BENEFÍCIO	MODALIDADE	QUANTIDADE	%
Aposentadoria	Idade e Tempo de Contribuição	58	67%
Aposentadoria	Idade	3	3%
Aposentadoria	Invalidez	5	6%
Aposentadoria	Especial - Insalubridade	0	0%
Aposentadoria	Compulsória	0	0%
Pensão	Pensão por Morte	21	24%
Total de beneficiários:		87	100%

3.1 - Receitas e Despesas

Em 2024, o CaruaruPrev contabilizou as seguintes receitas:

ESPECIFICAÇÃO	Exercício Atual	Exercício Anterior
Receita Orçamentária (I) (NOTA 01)	140.622.335,64	133.802.032,14
Recursos Não Vinculados	0,00	0,00
Recursos Vinculados (EXCETO AO RPPS)	0,00	0,00
Recursos Vinculados à Educação		
Recursos Vinculados à Saúde		
Recursos Vinculados à Assistência Social		
Recursos Vinculados à Previdência Social (Exceto ao RPPS)		
Demais Vinculações Decorrentes de Transferências		
Demais Vinculações Legais		
Outras Vinculações		
Recursos Vinculados ao RPPS	140.622.335,64	133.802.032,14
Recursos Vinculados ao RPPS - Fundo em Capitalização	136.318.504,43	130.544.595,59
(Plano Previdenciário)		
Recursos Vinculados ao RPPS - Fundo em Repartição (Plano Financeiro)		
Recursos Vinculados ao RPPS - Taxa de Administração	4.303.831,21	3.257.436,55
Transferências Financeiras Recebidas (II) (NOTA 02)	0,00	0,00
Transferências Recebidas para a Execução Orçamentária		
Transferências Financeiras Recebidas Independentes de Execução Orçamentária		
Transferências Recebidas para Aportes de recursos para o RPPS		
Transferências Recebidas para Aportes de recursos para o RGPS		
Transferências Recebidas para o Sistema de Proteção Social dos Militares		
Outras Movimentações Financeiras Recebidas (III)	0,00	0,00
Resgates de Investimentos e Aplicações Financeiras		
Desbloqueios de Valores em Caixa		
Recebimentos Extraorçamentários (IV) (NOTA 03)	22.223.441,00	19.535.947,03
Inscrição de Restos a Pagar Não Processados	26.145,00	
Depósitos Restituíveis e Valores Vinculados	22.197.296,00	19.535.947,03
Outros Recebimentos Extraorçamentários		
Saldo do Exercício Anterior (V) (NOTA 04)	78.456.924,11	41.340.419,23
Caixa e Equivalentes de Caixa RPPS	138,44	79.276,26
Investimentos e Aplicações Temporárias	78.456.785,67	41.261.142,97
TOTAL (VI) = (I + II + III + IV + V)	241.302.700,75	194.678.398,40

Nota: Considerados os valores intra-orçamentários

No mesmo ano, as despesas foram contabilizadas de acordo com a imagem abaixo:

ESPECIFICAÇÃO	Exercício Atual	Exercício Anterior
Despesa Orçamentária (VII) (NOTA 06)	105.826.146,06	96.476.884,42
Recursos Não Vinculados	0,00	0,00
Recursos Vinculados (EXCETO AO RPPS)	0,00	0,00
Recursos Destinados à Educação		
Recursos Destinados à Saúde		
Recursos Vinculados à Assistência Social		
Recursos Vinculados à Previdência Social (Exceto ao RPPS)		
Demais Vinculações Decorrentes de Transferências		
Demais Vinculações Legais		
Outras Vinculações		
Recursos Vinculados ao RPPS	105.826.146,06	96.476.884,42
Recursos Vinculados ao RPPS - Fundo em Capitalização (Plano Previdenciário)	102.677.283,47	93.909.262,57
Recursos Vinculados ao RPPS - Fundo em Repartição (Plano Financeiro)		
Recursos Vinculados ao RPPS - Taxa de Administração	3.148.862,59	2.567.621,85
Transferências Financeiras Concedidas (VIII) (NOTA 07)	0,00	0,00
Transferências Concedidas para a Execução Orçamentária		
Transferências Financeira Concedidas Independentes de Execução Orçamentária		
Transferências Concedidas para Aportes de recursos para o RPPS		
Transferências Concedidas para Aportes de recursos para o RGPS		
Transferências Concedidas para o Sistema de Proteção Social dos Militares		
Outras Movimentações Financeiras (IX)	0,00	0,00
Transferências para Investimentos e Aplicações Financeiras		
Bloqueios de Valores em Caixa		
Pagamentos Extraorçamentários (X) (NOTA 08)	22.804.795,97	19.744.589,87
Pagamentos de Restos a Pagar Não Processados		19.596,49
Pagamentos de Restos a Pagar Processados		19.544.236,90
Depósitos Restituíveis e Valores Vinculados	21.463.832,45	180.756,48
Outros Pagamentos Extraorçamentários	1.340.963,52	
Saldo para o Exercício Seguinte (XI) (NOTA 09)	112.671.758,72	78.456.924,11
Caixa e Equivalentes de Caixa RPPS	1.748.929,95	138,44
Investimentos e Aplicações Temporárias	110.922.828,77	78.456.785,67
TOTAL (XII) = (VII + VIII + IX + X + XI)	241.302.700,75	194.678.398,40

3.2 - Balanço Patrimonial

No ano de 2024 os Ativos, de acordo com o Balanço Patrimonial do CaruaruPrev foram contabilizados da seguinte forma:

Ativo		
Especificação	Exercício Atual	Exercício Anterior
Ativo Circulante (NOTA 01)	142.572.286,96	96.156.116,36
Caixa e equivalentes de caixa (F) (NOTA 02)	1.748.929,95	138,44
Créditos a curto prazo (NOTA 03)	0,00	0,00
Créditos tributários a receber	0,00	0,00
Clientes	0,00	0,00
Créditos de transferências a receber	0,00	0,00
Empréstimos e financiamentos concedidos (F)	0,00	0,00
Empréstimos e financiamentos concedidos (P)	0,00	0,00
Dívida ativa tributária (F)	0,00	0,00
Dívida ativa tributária (P)	0,00	0,00
Dívida ativa não tributária	0,00	0,00
(-) Ajuste de perdas de créditos a curto prazo (NOTA 04)	0,00	0,00
Demais créditos e valores a curto prazo (F)	0,00	0,00
Demais créditos e valores a curto prazo (P) (NOTA 05)	29.900.528,24	17.699.192,25
Investimentos e aplicações temporárias a curto prazo (F) (NOTA 06)	110.922.828,77	78.456.785,67
Investimentos e aplicações temporárias a curto prazo (P)	0,00	0,00
Estoques (NOTA 07)	0,00	0,00
Ativo não circulante mantido para venda	0,00	0,00
Ativo biológico	0,00	0,00
Variações patrimoniais diminutivas pagas antecipadamente	0,00	0,00
Ativo não Circulante (NOTA 08)	1.390.565.435,32	1.711.232.687,09
Ativo realizável a longo prazo	1.390.334.608,73	1.711.018.881,28
Créditos a longo prazo	0,00	0,00
Créditos tributários a receber	0,00	0,00
Clientes	0,00	0,00
Empréstimos e financiamentos concedidos	0,00	0,00
Dívida ativa tributária	0,00	0,00
Dívida ativa não tributária	0,00	0,00
(-) Ajuste de perdas de créditos a longo prazo (NOTA 10)	0,00	0,00
Demais créditos e valores a longo prazo (F)	0,00	0,00
Demais créditos e valores a longo prazo (P) (NOTA 09)	1.390.334.608,73	1.711.018.881,28
Investimentos e aplicações temporárias a longo prazo (F)	0,00	0,00
Investimentos e aplicações temporárias a longo prazo (P)	0,00	0,00
Estoques	0,00	0,00
Variações patrimoniais diminutivas pagas antecipadamente	0,00	0,00
Investimentos	0,00	0,00
Participações permanentes	0,00	0,00
Avaliadas pelo método de equivalência	0,00	0,00
Avaliadas pelo método de custo	0,00	0,00
(-) Redução ao valor recuperável	0,00	0,00
Propriedades para investimentos	0,00	0,00
(-) Depreciação acumulada	0,00	0,00

9020-0001
S. GOMES

Ativo		
Especificação	Exercício Atual	Exercício Anterior
(-) Redução ao valor recuperável	0,00	0,00
Investimentos do RPPS de longo prazo	0,00	0,00
(-) Redução ao valor recuperável de propriedades	0,00	0,00
Demais investimentos permanentes	0,00	0,00
(-) Redução ao valor recuperável	0,00	0,00
Imobilizado (NOTA 11)	230.826,59	213.805,81
Bens móveis (P)	221.138,69	204.117,91
(-) Deprec./Amort./Exaustão acumulada bens móveis	0,00	0,00
(-) Redução ao valor recuperável de bens móveis	0,00	0,00
Bens imóveis (P)	9.687,90	9.687,90
(-) Deprec./Amort./Exaustão acumulada bens imóveis	0,00	0,00
(-) Redução ao valor recuperável de bens imóveis	0,00	0,00
Intangível (NOTA 12)	0,00	0,00
Softwares	0,00	0,00
(-) Amortização acumulada	0,00	0,00
(-) Redução ao valor recuperável de intangível	0,00	0,00
Marcas, direitos e patentes industriais	0,00	0,00
(-) Amortização acumulada	0,00	0,00
(-) Redução ao valor recuperável de intangível	0,00	0,00
Direito de uso de imóveis	0,00	0,00
(-) Amortização acumulada	0,00	0,00
(-) Redução ao valor recuperável de intangível	0,00	0,00
TOTAL	1.533.137.722,28	1.807.388.803,45
QUADRO DOS ATIVOS E PASSIVOS FINAN		
ATIVO FINANCEIRO (NOTA 26)	112.671.758,72	78.456.924,11
ATIVO PERMANENTE (NOTA 27)	1.420.465.963,56	1.728.931.879,34
SALDO PATRIMONIAL (NOTA 30)		

No mesmo relatório, em contrapartida, os Passivos e o resultado do Patrimônio Líquido foram:

Passivo		
Especificação	Exercício Atual	Exercício Anterior
Passivo Circulante (NOTA 13)	785.495,66	25.887,11
Obrigações trabalhistas, prev. e assist. a pagar a curto prazo (F) (NOTA 14)	26.145,00	0,00
Obrigações trabalhistas, prev. e assist. a pagar a curto prazo (P)	0,00	0,00
Empréstimos e financiamentos a curto prazo (F) (NOTA 15)	0,00	0,00
Empréstimos e financiamentos a curto prazo (P) (NOTA 15)	0,00	0,00
Fornecedores e contas a pagar a curto prazo (F) (NOTA 16)	0,00	0,00
Fornecedores e contas a pagar a curto prazo (P) (NOTA 16)	0,00	0,00
Obrigações fiscais a curto prazo (F)	0,00	0,00
Obrigações fiscais a curto prazo (P)	0,00	0,00
Provisões a curto prazo (NOTA 17)	0,00	0,00
Demais obrigações a curto prazo (F) (NOTA 18)	759.350,66	25.887,11
Demais obrigações a curto prazo (P) (NOTA 18)	0,00	0,00
Passivo não Circulante (NOTA 19)	1.513.408.559,92	1.791.557.505,44
Obrigações trabalhistas, prev. e assist. a pagar a longo prazo (F) (NOTA 20)	0,00	0,00
Obrigações trabalhistas, prev. e assist. a pagar a longo prazo (P) (NOTA 20)	0,00	0,00
Empréstimos e financiamentos a longo prazo (F) (NOTA 21)	0,00	0,00
Empréstimos e financiamentos a longo prazo (P) (NOTA 21)	0,00	0,00
Fornecedores e contas a pagar a longo prazo (F) (NOTA 22)	0,00	0,00
Fornecedores e contas a pagar a longo prazo (P) (NOTA 22)	0,00	0,00
Obrigações fiscais a longo prazo	0,00	0,00
Provisões a longo prazo (P) (NOTA 23)	1.513.408.559,92	1.791.557.505,44
Demais obrigações a longo prazo (F) (NOTA 24)	0,00	0,00
Demais obrigações a longo prazo (P) (NOTA 24)	0,00	0,00
Resultado diferido	0,00	0,00
TOTAL DO PASSIVO	1.514.194.055,58	1.791.583.392,55

Passivo		
Especificação	Exercício Atual	Exercício Anterior
Reservas de lucros	0,00	0,00
Demais reservas (P)	482.358,58	13.358.977,63
Resultado acumulado	18.461.308,12	2.446.433,27
Resultado do exercício (P)	16.014.874,85	-31.548.907,45
Resultado de exercícios anteriores (P)	2.446.433,27	33.995.340,72
Ajustes de exercícios anteriores	0,00	0,00
Outros resultados	0,00	0,00
Ações/Cotas em tesouraria	0,00	0,00
TOTAL DO PATRIMÔNIO LÍQUIDO (NOTA 25)	18.943.666,70	15.805.410,90
TOTAL	1.533.137.722,28	1.807.388.803,45
FIKOS E PERMANENTES (LEI N.º 4.320/64)		
PASSIVO FINANCEIRO(NOTA 28)	785.495,66	25.887,11
PASSIVO PERMANENTE (NOTA 29)	1.513.408.559,92	1.791.557.505,44
	18.943.666,70	15.805.410,90

4. GESTÃO DE INVESTIMENTOS

Em relação a gestão de investimentos, os recursos do CaruaruPrev estavam aplicados em 16 fundos de investimentos, distribuídos nos segmentos de Renda Fixa, Renda Variável e Renda Estruturada, sendo eles:

CARUARUPREV				Carteira - Janeiro a Dezembro de 2024			
ATIVO	SALDO	CARTEIRA(%)	RESG.	4.963	RETORNO (R\$)	(%)	TX ADM
CAIXA BRASIL IRF-M 1 TP FI RF	R\$ 26.206.567,65	23,63%	D+0	7, I "b"	R\$ 3.366.209,39	8,50%	0,20%
CAIXA BRASIL IMA-B 5 TP FI RF	R\$ 12.752.626,56	11,50%	D+0	7, I "b"	R\$ 476.404,19	5,83%	0,20%
CAIXA BRASIL IDKA IPCA 2A TP FI RF	R\$ 482.395,47	0,43%	D+0	7, I "b"	R\$ 24.864,33	5,43%	0,20%
CAIXA BRASIL GESTÃO ESTRATÉGICA FIC RF	R\$ 14.804.169,41	13,35%	D+0	7, I "b"	R\$ 615.901,80	6,23%	0,40%
CAIXA BRASIL IMA-B TP FI RF	R\$ 5.120.132,40	4,62%	D+0	7, I "b"	R\$ -142.959,82	-2,72%	0,20%
CAIXA BRASIL IRF-M TP FI RF	R\$ 10.629.105,93	9,58%	D+0	7, I "b"	R\$ 166.465,62	1,59%	0,20%
BNB IRF-M 1 TÍTULOS PÚBLICOS FI RF	R\$ 6.072.972,54	5,47%	D+1	7, I "b"	R\$ 260.632,24	6,98%	0,20%
CAIXA FIC AUTOMÁTICO POLIS RF CP	R\$ 0,00	0,00%	0	7, I "b"	R\$ 369,97	0,61%	1,70%
CAIXA BRASIL FI RF REF DI LP	R\$ 16.361.289,50	14,75%	D+0	7, III "a"	R\$ 977.957,95	10,95%	0,20%
FI CAIXA BRASIL MATRIZ RF	R\$ 3.422.307,83	3,09%	D+0	7, III "a"	R\$ 335.388,67	10,86%	0,20%
SICREDI INSTITUCIONAL FI RENDA FIXA REFE...	R\$ 4.108.253,78	3,70%	D+1	7, III "a"	R\$ 141.273,93	6,54%	0,18%
PREMIUM FIDC SÊNIOR	R\$ 3.127,10	0,00%	VR	7, V "a"	R\$ -157,97	-4,81%	0,15%
CAIXA BRASIL AÇÕES LIVRE QUANTITATIVO FI...	R\$ 896.788,21	0,81%	D+15	8, I	R\$ -80.527,44	-8,24%	2,00%
BNB SELEÇÃO FI AÇÕES	R\$ 3.184.068,46	2,87%	D+3	8, I	R\$ -315.931,54	-9,03%	2,00%
CAIXA JUROS E MOEDAS FI MULTIMERCADO LP	R\$ 4.943.536,92	4,46%	D+0	10, I	R\$ 311.085,20	9,37%	0,70%
CAIXA ALOCAÇÃO MACRO FIC MULTIMERCAD...	R\$ 1.935.487,01	1,74%	D+3	10, I	R\$ 94.949,41	5,16%	0,50%
Total investimentos	R\$ 110.922.828,77	100,00%			R\$ 6.231.925,93	6,76%	
Disponibilidade	R\$ 1.857.724,24	-			-	-	
Total patrimônio	R\$ 112.780.553,01	100,00%			-	-	

ATIVO	CNPJ	RENTABILIDADE		
		1º Semestre	2º Semestre	Ano
CAIXA BRASIL FI RF REF DI...	03.737.206/0001-97	5,36%	2,70%	10,95%
CAIXA BRASIL GESTÃO ESTRATÉGICA FIC RF	23.215.097/0001-55	2,36%	2,15%	6,23%
CAIXA BRASIL IRF-M 1 TP FI...	10.740.670/0001-06	4,11%	2,39%	8,50%
CAIXA BRASIL IMA-B 5 TP FI...	11.060.913/0001-10	3,21%	1,78%	5,83%
CAIXA BRASIL IMA-B TP FI RF	10.740.658/0001-93	-1,22%	1,88%	-2,72%
CAIXA BRASIL IDKA IPCA 2A TP...	14.386.926/0001-71	2,96%	1,72%	5,43%
CAIXA PRÁTICO FIC RF CURTO PRAZO	00.834.074/0001-23	-	-	-
CAIXA BRASIL IRF-M TP FI RF...	14.508.605/0001-00	1,37%	2,30%	1,59%
CAIXA JUROS E...	14.120.520/0001-42	4,26%	2,36%	9,37%
BNB SELEÇÃO FI AÇÕES	63.375.216/0001-51	-	-9,03%	-9,03%
CAIXA ALOCAÇÃO MACRO...	08.070.841/0001-87	1,90%	2,78%	5,16%
CAIXA BRASIL AÇÕES...	30.068.169/0001-44	-6,86%	6,95%	-8,24%
PREMIUM FIDC SÊNIOR	06.018.364/0001-85	-0,68%	-1,28%	-4,81%
FI CAIXA BRASIL MATRIZ RF	23.215.008/0001-70	5,23%	2,70%	10,86%
SICREDI INSTITUCIONAL FI...	19.196.599/0001-09	2,31%	2,30%	6,54%
BNB IRF-M 1 TÍTULOS PÚBLICOS FI...	35.816.816/0001-72	2,57%	2,26%	6,98%
CAIXA FIC AUTOMÁTICO POLIS RF CP...	50.803.936/0001-29	-	0,61%	0,61%

5. COMPENSAÇÃO PREVIDENCIÁRIA – COMPREV

A Compensação Previdenciária trata-se de uma equiparação entre o Regime Geral de Previdência Social – RGPS e o Regime Próprio de Previdência – RPPS, na contagem recíproca de tempos de contribuição, para efeitos de aposentadoria e pensão.

Em 2024, o CaruaruPrev recebeu o valor de R\$ 2.830.196,25 (dois milhões, oitocentos e trinta mil, cento e noventa e seis reais e vinte e cinco centavos) de compensação previdenciária.

Compensação Previdenciária 2017 - 2024



Valores recebidos de Compensação Previdenciária (2017 a 2024)

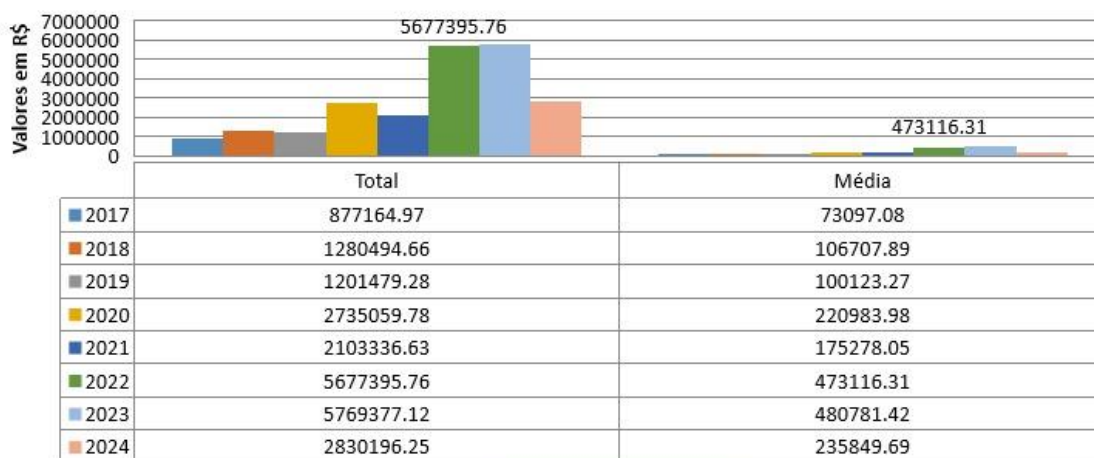

6. EVOLUÇÃO DA SITUAÇÃO ATUARIAL

A seguir, apresentamos a evolução da situação atuarial dos últimos três exercícios, considerando os cálculos atuariais realizados:

Tabela 1. Previdenciário – Receitas Anuais Efetivas – Exercício de 2022 a 2024:

Item de Receita Previdenciária Por Exercício	2022	2023	2024
Base de Cálculo da Contribuição Normal	119.423.181,61	146.176.031,10	137.396.380,91
Benefícios Concedidos - Contribuições dos Aposentados	787.735,78	1.621.091,39	1.336.558,17
Benefícios Concedidos - Contribuições dos Pensionistas	45.438,60	47.099,45	44.712,84
Benefícios Concedidos - Compensação Previdenciária Recebida	5.099.698,47	5.872.794,29	3.390.569,76
Benefícios à Conceder - Contribuição do Ente	26.263.169,11	32.159.381,23	29.435.094,19
Benefícios à Conceder - Contribuições dos Segurados Ativos	16.657.088,21	20.464.598,84	19.274.556,66
Benefícios à Conceder - Contribuições dos Aposentados	0,00	0,00	0,00
Benefícios à Conceder - Contribuições dos Pensionistas	0,00	0,00	0,00
Plano de Amortização do Déficit Atuarial estabelecido em Lei	38.724.960,01	47.715.794,43	39.943.436,84
Parcelamentos de Débitos Previdenciários	16.100.993,60	13.959.318,32	13.674.661,41
Outras Receitas	0,00	0,00	0,00
Total das Receitas Previdenciárias	103.679.083,78	121.840.077,95	107.099.589,87
Rentabilidade dos Ativos que compõem os Recursos Garantidores	2.650.014,49	7.913.974,50	5.909.707,36

Tabela 2. Previdenciário – Despesas Anuais Efetivas – Exercício de 2022 a 2024:

Item de Despesa Previdenciária Por Exercício	2022	2023	2024
Benefícios Concedidos - Encargos - Aposentadorias Programadas	69.779.913,53	84.051.544,99	70.613.497,92
Benefícios Concedidos - Encargos - Aposentadorias de Professores	0,00	0,00	0,00
Benefícios Concedidos - Encargos - Outras Aposentadorias Especiais	0,00	0,00	0,00
Benefícios Concedidos - Encargos - Aposentadoria por Invalidez	0,00	0,00	0,00
Benefícios Concedidos - Encargos - Pensão por Morte	8.663.878,92	9.344.164,22	7.798.232,85
Benefícios Concedidos - Encargos - Compensação Previdenc. Paga	0,00	0,00	0,00
Benefícios à Conceder - Encargos - Aposentadorias Programadas	0,00	0,00	0,00
Benefícios à Conceder - Encargos - Aposentadorias de Professores	0,00	0,00	0,00
Benefícios à Conceder - Encargos - Outras Aposentadorias Especiais	0,00	0,00	0,00
Benefícios à Conceder - Encargos - Aposentadoria por Invalidez	0,00	0,00	0,00
Benefícios à Conceder - Encargos - Pensão por Morte	0,00	0,00	0,00
Outras Despesas	0,00	0,00	0,00
Total das Despesas Previdenciárias	78.443.792,45	93.395.709,21	78.411.730,77

Em 2022, as receitas previdenciárias efetivamente observadas foram R\$ 12,54 milhões acima do valor estimado na avaliação atuarial da data-base 31/12/2021, ano-base 2022. A despesa previdenciária efetiva foi R\$ 4,93 milhões abaixo do estimado. Com isso o resultado previdenciário consolidado do exercício foi R\$ 17,47 milhões melhor que o projetado na avaliação atuarial. Neste exercício o resultado das aplicações financeiras foi R\$ 1,61 milhões abaixo da meta estabelecida na avaliação atuarial.

Em 2023, as receitas previdenciárias efetivamente observadas foram R\$ 12,13 milhões acima do valor estimado na avaliação atuarial da data-base 31/12/2022, ano-base 2023. A despesa previdenciária efetiva foi R\$ 0,23 milhões acima do estimado. Com isso o resultado previdenciário consolidado do exercício foi R\$ 11,89 milhões melhor que o

projetado na avaliação atuarial. Neste exercício o resultado das aplicações financeiras foi R\$ 4,0 milhões acima da meta estabelecida na avaliação atuarial.

Já em 2024 as receitas previdenciárias efetivamente observadas foram R\$ 1,06 milhões abaixo do valor estimado na avaliação atuarial da data-base 31/12/2023, ano-base 2024. A despesa previdenciária efetiva foi R\$ 1,91 milhões abaixo do estimado. Com isso o resultado previdenciário consolidado do exercício foi R\$ 297 milhões menor que o projetado na avaliação atuarial. Neste exercício o resultado das aplicações financeiras foi R\$ 2,03 milhões abaixo da meta estabelecida na avaliação atuarial.

Tabela 6. Previdenciário – Receitas e Despesas Acumuladas – 2022 a 2024:

Valores em R\$ milhões

Item de Receita Previdenciária	Exercício 2022 a 2024		
	Projetado	Observado	Diferença
Base de Cálculo da Contribuição Normal	342,57	403,00	+60,43
Benefícios Concedidos - Contribuições dos Aposentados	3,40	3,75	+0,34
Benefícios Concedidos - Contribuições dos Pensionistas	0,10	0,14	+0,04
Benefícios Concedidos - Compensação Previdenciária Recebida	14,45	14,36	-0,09
Benefícios à Conceder - Contribuição do Ente	72,67	87,86	+15,18
Benefícios à Conceder - Contribuições dos Segurados Ativos	47,96	56,40	+8,44
Benefícios à Conceder - Contribuições dos Aposentados	0,50	0,00	-0,50
Benefícios à Conceder - Contribuições dos Pensionistas	0,00	0,00	-
Plano de Amortização do Déficit Atuarial estabelecido em Lei	130,13	126,38	-3,74
Parcelamentos de Débitos Previdenciários	39,80	43,73	+3,93
Outras Receitas	0,00	0,00	-
Total das Receitas Previdenciárias	309,01	332,62	+23,61
Rentabilidade dos Ativos que compõem os Recursos Garantidores	16,12	16,47	+0,36
Item da Despesa Previdenciária	Projetado	Observado	Diferença
Benefícios Concedidos - Encargos - Aposentadorias Programadas	166,75	224,44	+57,69
Benefícios Concedidos - Encargos - Aposentadorias de Professores	3,13	0,00	-3,13
Benefícios Concedidos - Encargos - Outras Aposentadorias Especiais	0,00	0,00	-
Benefícios Concedidos - Encargos - Aposentadoria por Invalidez	5,15	0,00	-5,15
Benefícios Concedidos - Encargos - Pensão por Morte	23,07	25,81	+2,73
Benefícios Concedidos - Encargos - Compensação Previdenciária Paga	0,00	0,00	-
Benefícios à Conceder - Encargos - Aposentadorias Programadas	26,72	0,00	-26,72
Benefícios à Conceder - Encargos - Aposentadorias de Professores	26,19	0,00	-26,19
Benefícios à Conceder - Encargos - Outras Aposentadorias Especiais	0,00	0,00	-
Benefícios à Conceder - Encargos - Aposentadoria por Invalidez	0,36	0,00	-0,36
Benefícios à Conceder - Encargos - Pensão por Morte	1,66	0,00	-1,66
Outras Despesas	0,00	0,00	-
Total das Despesas Previdenciárias	253,03	250,25	-2,78

De acordo com os dados do Plano Previdenciário, as receitas previdenciárias e financeiras totais previstas nas avaliações atuariais dos exercícios 2022, 2023 e 2024 ficaram abaixo das observadas efetivamente no período. Totalizando os três exercícios chegamos a uma diferença na projeção de R\$ 23,61 milhões do valor efetivamente observado. Já em relação às despesas previdenciárias efetivamente observadas, chegamos a uma diferença total no período de 2022 a 2024 de R\$ 2,78 milhões abaixo das projetadas nas avaliações atuariais.

Consolidando as diferenças de receitas e despesas, o resultado efetivo observado é R\$ 26,39 milhões melhor do que o projetado nas avaliações atuariais do período. Já as receitas financeiras foram R\$ 0,36 milhões acima do estimado nas avaliações atuariais do período. Este resultado teve-se o impacto da pandemia COVID-19 no mercado financeiro no exercício de 2022, sendo que a perspectiva futura é de uma convergência das rentabilidades à meta nos próximos anos.

A diferença observada nas projeções de receitas e despesas previdenciárias anuais em relação aos valores efetivamente executados, justifica-se pela complexidade das variáveis que impactam nestas projeções.

Tabela 7. Previdenciário – Evolução dos Resultados Atuariais e Estatísticos:

Item	2023	2024	2025
Data Base:	31/12/2022	31/12/2023	31/12/2024
Número de Servidores Ativos	2.860	2.793	3.436
Valor Médio da Remuneração do Ativo	3.995,76	4.262,78	4.221,20
Folha Mensal de Ativos (R\$)	11.427.878,79	11.905.952,94	14.504.048,07
Número de Beneficiários	1.956	1.934	1.977
Valor Médio dos Benefícios	3.113,84	3.837,96	4.011,25
Folha Mensal de Benefícios (R\$)	6.090.678,35	7.422.623,93	7.930.243,15
Total de Segurados (Ativos + Beneficiários)	4.816	4.727	5.413
Valor Médio dos Segurados (R\$)	3.637,57	4.088,97	4.144,52
Folha Mensal de Segurados (R\$)	17.518.557,14	19.328.576,87	22.434.291,22
Nº Ativos / Nº Beneficiários	1,5	1,4	1,7
Custo Total do Plano em R\$ Milhões	2.066,78	2.300,19	2.191,09
Custo do Plano em % da Folha	184,93%	225,07%	128,37%
Folha Salarial Futura em R\$ Milhões	1.117,65	1.021,98	1.706,88
Saldo dos Demais Parcelamentos em R\$ Milhões	105,19	101,39	96,14
Valor dos Investimentos do Plano em R\$ Milhões	41,26	79,32	108,07
Déficit / Superávit Atuarial em R\$ Milhões	6,71	13,36	0,48
Déficit / Superávit em % Folha	0,60%	1,31%	0,03%
Rentabilidade Anual (%)	11,39%	13,52%	6,47%
Meta Atuarial (Inflação + Taxa Parâmetro ano) (%)	10,83%	9,50%	10,01%
Resultado em relação a Meta	0,51%	3,68%	-3,22%

Quanto aos fatos relevantes que levantamos em relação às últimas avaliações, houve um aumento no número de servidores ativos e um aumento no número de beneficiários (aposentados e pensionistas). A relação do número de ativos por beneficiário aumentou ao longo dos três períodos avaliados, sendo 1,5 em 2022, 1,4 em 2023 e 1,7 em 2024. Também houve uma evolução importante do saldo dos investimentos no período, passando de R\$ 41,26 milhões para R\$ 108,07 milhões, demonstrando que há efetivamente um processo de capitalização, apesar das baixas rentabilidades em 2022. E as obrigações do plano crescem anualmente devido aos reajustes de remunerações e proventos, ao aumento do número de segurados ativos e beneficiários e alterações nas hipóteses financeiras e biométricas utilizadas.

6.1 - Meta Atuarial

O CARUARUPREV, sempre pautado pela transparência e responsabilidade na gestão dos recursos previdenciários, informa que, no exercício de 2024, não foi possível atingir a meta atuarial estabelecida em sua Política de Investimentos.

O cenário econômico global e nacional apresentou instabilidades que impactaram diretamente os mercados financeiros. Fatores estes, como a inflação, as tensões geopolíticas e as crises no mercado imobiliário, somados a oscilações nos indicadores macroeconômicos, contribuíram significativamente para a volatilidade nos investimentos ao longo do ano.

Apesar dos esforços da equipe técnica, do Comitê de Investimentos e da Assessoria em Investimentos do CaruaruPrev, e além disso, da adoção de estratégias alinhadas às diretrizes legais e às melhores práticas de gestão previdenciária, o desempenho da carteira de investimentos foi afetado por esse ambiente adverso.

Reforçamos, contudo, o compromisso do CARUARUPREV com a solidez, a segurança e a sustentabilidade dos recursos dos seus segurados. Mesmo diante dos desafios, a autarquia segue adotando medidas para aprimorar continuamente a gestão dos investimentos, sempre com foco na preservação e crescimento do patrimônio, no cumprimento de suas obrigações atuariais e na busca de resultados positivos no longo prazo.

A gestão responsável permanece sendo um dos pilares da atuação do CARUARUPREV, e seguimos firmes no propósito de garantir o futuro dos nossos segurados e pensionistas.

7. TAXA DE ADMINISTRAÇÃO

<div><div><div></div><div>CARUARU prev</div></div><div>Instituto de Previdência dos Servidores Municipais de Caruaru</div></div>				DEMONSTRATIVO DE ACOMPANHAMENTO DA TAXA DE ADMINISTRAÇÃO PREVIDENCIÁRIA			
Exercício de 2024							
Competência	Remuneração de Contribuição dos Servidores Ativos	Total Geral	Limite para Despesas Administrativas (3%)	Competência	Despesas Administrativas Executada	Limite para Despesas Administrativas (3%)	Percentual Gasto (%)
jan/23	9.745.793,01	9.745.793,01	292.373,79	jan/24	187.822,01	104.551,78	0,13%
fev/23	9.945.642,82	9.945.642,82	298.369,28	fev/24	217.930,70	80.438,58	0,15%
mar/23	9.807.021,22	9.807.021,22	294.210,64	mar/24	229.984,27	64.226,37	0,16%
abr/23	11.224.949,81	11.224.949,81	336.748,49	abr/24	244.819,59	91.928,90	0,17%
mai/23	11.831.198,34	11.831.198,34	354.935,95	mai/24	291.467,07	63.468,88	0,20%
jun/23	11.882.861,84	11.882.861,84	356.485,86	jun/24	248.280,93	108.204,93	0,17%
jul/23	11.933.789,82	11.933.789,82	358.013,69	jul/24	254.060,74	103.952,95	0,17%
ago/23	11.916.834,84	11.916.834,84	357.505,05	ago/24	259.412,02	98.093,03	0,18%
set/23	11.783.846,93	11.783.846,93	353.515,41	set/24	255.577,87	97.937,54	0,17%
out/23	11.692.314,54	11.692.314,54	350.769,44	out/24	242.940,42	107.829,02	0,17%
nov/23	12.102.720,39	12.102.720,39	363.081,61	nov/24	247.273,69	115.807,92	0,17%
dez/23	22.261.807,54	22.261.807,54	667.854,23	dez/24	469.293,28	198.560,95	0,32%
Total	146.128.781,10	146.128.781,10	4.383.863,43	Total	3.148.862,59	1.235.000,84	2,15%
*Valores da remuneração de contribuição da folha de pagamento dos ativos, extralidos do DIPR, exercício de 2023. Lei Municipal nº 6.777/2021							
Base de Cálculo do Limite da Taxa de Administração			146.128.781,10				
Limite Anual para Despesas Administrativas			4.383.863,43				
Despesas Administrativas Realizadas em 2024			3.148.862,59				
Diferença de Despesas Administrativas a ser Realizada			1.235.000,84				
Percentual Aplicado			2,15%				

A taxa de administração do CaruaruPrev, em 2024, é de 3% do sobre o somatório da remuneração de contribuição de todos os servidores ativos vinculados ao RPPS, apurado no exercício financeiro anterior, conforme definição na Lei Municipal nº 6.777/2021.

8. PRESTAÇÃO DE CONTAS - 2024

O CARUARUPREV em 24/03/2025 encaminhou toda a documentação referente a Prestação de Contas, para fins de cumprimento da Resolução TC nº 270, de 11 de dezembro de 2024, a qual estabelece os documentos que comporão a prestação de contas do exercício de 2024 dos presidentes das Mesas Diretoras das Câmaras Municipais e dos gestores de órgãos e entidades integrantes das Administrações Direta e Indireta municipais.

9. AÇÕES REALIZADAS PELO CARUARUPREV EM 2024

- Continuidade da Prova de Vida, exercício 2024, a partir de janeiro de 2024, regulamentada pela Portaria CARUARUPREV nº 137, de 18/12/2023.
- Divulgação do Calendário Anual (2024) de Pagamentos dos Aposentados e Pensionistas;
 - Divulgação do Calendário Anual (2024) do Conselho Deliberativo;
 - Divulgação do Calendário Anual (2024) do Conselho Fiscal;
 - Divulgação do Calendário Anual (2024) do Comitê de Investimentos;
- Foi realizada a aplicação da alíquota suplementar para o ano de 2024, em conformidade com a Lei Municipal nº 7.133, de 22 de dezembro de 2023. Com base em estudos atuariais, a legislação resultou na redução da alíquota inicialmente prevista, de 38,03% para 32,18%;
- Entrega de Portarias, ao longo de todo o ano, a diversos novos servidores aposentados e pensionista;
- Participação no VII Seminário de Investimentos e Gestão Previdenciária da APEPP, realizado em Gravatá-PE, a Suíça Pernambucana, de 21 a 23 de fevereiro de 2024, com a presença da maioria dos membros da Diretoria Executiva e da analista administrativa;
- Participação no 2º Congresso Nacional de Conselheiros Previdenciários e Gestores Públicos da ANEPREM, para receber o destaque nacional no 6º Prêmio Nacional de Inovação Previdenciária, categoria Relacionamento com a Sociedade, 8º lugar no ranking nacional e o 1º lugar de Pernambuco. O evento aconteceu na cidade de Fortaleza/CE, nos dias 22 a 24 de abril de 2024;

- Realização da Audiência Pública, no dia 30/04/2024, afim de apresentar o balanço da gestão no ano de 2023 e fortalecer o compromisso de transparência com a sociedade;
- São João do CaruaruPrev, realizado em 19/06/2024, no Pólo das Quadrilhas Juninas, na Praça da Criança, com a participação do Trio Pé de Serra Vozes da Seca, que reuniu vários aposentados e pensionistas do CaruaruPrev para comemorar os festejos juninos, no tradicional São João de Caruaru;
- Participação no 57º Congresso Nacional da ABIPEM, realizado em Belém do Pará nos dias 26, 27 e 28 de junho, com a presença do Secretário Executivo, José Neto, e a Gerente de Benefícios, Ariany Quaresma. Durante este importante evento, o CaruaruPrev teve reconhecimento nacional em três categorias essenciais para a gestão previdenciária: 13º lugar no ranking nacional e o 2º lugar em Pernambuco do Prêmio Destaque Brasil de Responsabilidade Previdenciária, o 15º lugar no ranking nacional e o 4º lugar de Pernambuco do Prêmio Destaque Brasil de Governança Previdenciária e o 17º lugar no ranking nacional e o 2º lugar de Pernambuco do Prêmio Destaque Brasil de Investimentos;
- Participação no curso RPPS INVEST em Recife-PE, nos dias 18 e 19 de julho, com a presença do Gerente Financeiro e Presidente do Comitê de Investimentos, Celso Gomes, e a Analista Previdenciária Administrativa, Rozângela Batista;
- Conquistamos a certificação do Pró Gestão, nível I, pelo Instituto TOTUM, após auditoria, no dia 17/07/2024. Esta conquista é um reconhecimento do nosso compromisso com a excelência na gestão e na transparência dos nossos serviços;
- Participação no Curso Nacional de Benefícios Previdenciários, em Garanhuns-PE, nos dias 24 e 25 de julho de 2024, com a participação da Gerente de Benefícios Ariany Quaresma, juntamente com a equipe de Benefícios, composta por Felipe Arruda – Assessor, Diana Dantas -Assessora e João Barbosa -Analista de Previdência Administrativo;
- Participação no V Congresso Estadual de Previdência da ASPREVPB em João Pessoa-PB, ocorrido entre os dias 31 de julho a 2 de agosto no Auditório Ariano Suassuna, TCE-PB. Esse encontro reuniu especialistas e profissionais para debater avanços e desafios na área de previdência. Destacaram-se entre os participantes Celso Gomes, Gerente Administrativo e Financeiro; Rozângela Batista, Analista Previdenciária; e os assessores Jocemar Bezerra, Joseildo Vila Nova e Alcineide Neves;
- Participação no 22º Congresso da APEPREV – Foz do Iguaçu-PR, nos dias 14, 15 e 16 de agosto, representado pela diretora-presidente Fernanda Melo, o secretário executivo José Neto e a analista previdenciária Rozângela Batista;
- Designados operadores para o COMPREV, por meio da Portaria CARUARUPREV nº 95, de 14 agosto de 2024;

- Participação no 2º Congresso Brasileiro de Mulheres de RPPS – Brasília, nos dias 04 e 05 de setembro em Brasília, um evento de grande importância para o setor da previdência pública. A equipe do CaruaruPrev foi representada pela gerente de benefícios Ariany Quaresma, a Chefe de Gabinete Iolanda Mayara e as assessoras Alcineide e Diana Dantas;

- Participação no 3º Seminário Interativo de Previdência Pública (SIPP), 1º Congresso da APEPP de Gestores Públicos e o IV Simpósio Nacional de Previdências da ANEPREM, ocorrido nos dias 12, 13 e 14 de novembro, na cidade de Garanhuns, representando o CaruaruPrev, estiveram presentes o Secretário Executivo José Neto, os Gerentes Ariany Quaresma e Celso Gomes e a Assessora Alcineide Neves;

- Participação no 12º Congresso Brasileiro de Conselheiros de RPPS, realizado pela ABIPEM, nos dias 6,7 e 8 de novembro, realizado em Aracaju – SE. Representando o Caruaruprev, estiveram presentes os membros do Conselho Deliberativo e Fiscal, Anderson Melo e Pedro Caetano, além do Secretário Executivo José Neto, da Gerente de Benefícios Ariany Quaresma e da Assessora Alcineide Neves;

- Foi instituído, através do Decreto 106, de 28 de novembro de 2024, a realização do censo previdenciário dos servidores efetivos ativos, aposentados, pensionistas e seus respectivos dependentes previdenciários, no âmbito da administração direta e indireta do Município de Caruaru/PE;

- Evoluímos no Índice de Situação Previdenciária (ISP), da classificação C para a classificação B, um resultado que reflete a excelência no trabalho desenvolvido;

- Participação no 23º Congresso Nacional de Previdência, em Gramado – RS, nos dias 11 a 13 de dezembro de 2024. Neste congresso, o CaruaruPrev recebeu a placa da conquista do 8º lugar nacional na categoria médio porte, no Prêmio Nacional de Boas Práticas de Gestão Previdenciária;

- Posse de mais 2 servidores efetivos no quadro de pessoal do CaruaruPrev, nos cargos de analista da previdência administrativo e contábil.







10. CONSIDERAÇÕES FINAIS

O presente Relatório no que tange a todas as suas disposições e documentos acostados foram amplamente apresentados durante reunião ordinária para ambos os conselhos, Deliberativo e Fiscal do CaruaruPrev. Dessa forma, reforçando o compromisso da gestão com a transparência e transversalidade das informações aos setores correlatos, com o escopo de otimização da gestão previdenciária do CaruaruPrev.

Caruaru, PE, 09 de abril de 2025.

José Marinho dos Santos Neto
Vice-Presidente
CaruaruPrev

Fernanda de Melo Barbosa
Presidente
CaruaruPrev

	Rua Professor Lourival Vilanova, 118, Térreo, Caruaru/PE.
	(81)9.8384-4825 - Protocolo e Benefícios (81) 9.8384-4826 - Financeiro (81) 9.8384-4552 - Prova de Vida (81) 9.8384-6729 - Secretaria Executiva / Guichê do Advogado
	www.caruaruprev.pe.gov.br presidencia@caruaruprev.pe.gov.br
	@rpps.caruaruprev
	@CaruaruPrev
	Contracheques https://prevmais.app.br/#/login

ANEXO I

Resumo da Folha de Pagamento

Janeiro

CARUARU - PREVIDENCIA - CARUARUPREV				CNPJ: 08.861.577/0001-08		Emitido em: 24/01/2024	
RUA PROFESSOR LOURIVAL VILANOVA, N° 118, UNIVERSITARIO, 55.016-745, CARUARU-PE						Página: 2 de 7	
Período: Folha mensal : 01 a 31/01/2024 - Pagto.: Jan/2024						Competência: Janeiro/2024	
DEPARTAMENTO: 001.002 - INATIVOS							
RESUMO DO DEPARTAMENTO							
PROVENTOS				DESCONTOS			
Evento Descrição	Qtd.	Refer.	Valor	Evento Descrição	Qtd.	Refer.	Valor
0022 INSALUBRIDADE % INATIVO	97		31.484,54	0063 EMPRESTIMO CAIXA 1	620		363.776,34
0054 GRAT COMPLEMENTAR	4		527,20	0321 WATER PARK	41		2.460,00
0167 RESTITUICAO IRRF	1		1.306,99	0322 UNIODONTO	54		4.907,16
0203 GRATIFICACAO	1		214,00	0323 ODONTOSORRIA	7		376,64
0276 PROVENTOS	956		1.403.731,78	0324 SISMUC	664		40.749,02
0295 QUINQUENIO INATIVO	1070	3416,78	572.692,44	0335 PEN.ALIMENTICIA	4		1.332,09
0301 GRAT LEI3270/71NII	5		1.765,00	0520 IMP.RENDA	576		562.526,27
0302 GRAT COND VC MII/II - INATIVO	9		4.236,00	0668 EMPRESTIMO CAIXA XII	1		478,00
0304 EST FINANCEIRA	6		4.863,14	0670 PENSAO ALIMENTICIA	3		1.464,76
0306 GRAT MAGISTERIO %	12		31.354,88	0694 DESC. BC. PANAMERICANO	4		331,70
0309 GRAT SECRETARIA/ADM	1		554,88	0727 EMPRESTIMO CAIXA 2	383		124.983,87
0315 GRAT SUP ENSINO FG7	1		150,00	0728 EMPRESTIMO CAIXA 3	230		53.334,17
0329 GRT.COND.VC. MII	1		261,25	0729 EMPRESTIMO BRA.FINANCEIRA	28		2.873,16
0331 PRODOT FISCAL %	38		74.488,80	0734 EMPRESTIMO BRADESCO BANCO	42		17.450,68
0332 GRAT LEI3270/71NII	9		4.703,19	0745 EMPRESTIMO CAIXA 4	154		32.652,30
0333 GRAT LEI3270/71NIV	4		3.388,80	0750 EMPRESTIMO BRA. FINANCEIRA-2	19		1.513,86
0334 GRAT SUPERVISOR ESC	1		382,60	0766 EMPRESTIMO BRA. FINANCEIRA-3	4		408,03
0337 GRAT SUP ENSINO FG10	1		1.581,91	0775 EMPRESTIMO CAIXA 5	98		21.207,59
0338 GRAT LEI3270/71 N	1		1.412,00	0780 EMPRESTIMO CAIXA 6	64		10.910,07
0354 GRAT LEI NO 3273/89	9		3.753,67	0783 EMPRESTIMO BRA. FINANCEIRA-4	3		177,64
0364 GRAT LEI 3270/89 - % -INATIVO	83		46.591,20	0788 EMPRESTIMO BRADESCO BANCO II	13		4.905,78
0365 GRT. LEI 3270/89 - 60%	4		3.388,80	0789 EMPRESTIMO BRADESCO BANCO III	8		4.888,11
0390 PERICULOSIDADE	3		1.270,80	0794 EMPRESTIMO BRADESCO BANCO IV	4		1.425,89
0391 GRAT COND VEICULO 25%	5		1.765,00	0795 EMPRESTIMO BRADESCO BANCO V	1		115,57
0406 GRT. SERV. EXTRAORD. 35.713%	1		357,90	0796 EMPRESTIMO BRADESCO BANCO VI	1		36,54
0407 GRAT LEI 3270/70 %	2		1.200,20	0797 EMPRESTIMO BRADESCO BANCO VII	1		124,49
0421 GRAT SERV EXTRA % - INATIVO	16		8.892,34	0798 CONSIGNADO SICOB	1		71,35
0433 GRAT REGENCIA %	25		61.345,72	0815 SINDUPROM-PE	44		3.302,52
0434 GRAT SUPV ENSINO	1		1.275,63	0818 EMPRESTIMO BRADESCO BANCO VIII	1		178,30
0466 DEV CONTRB PREVIDENCIARIA	2		2.133,51	0822 DESCONTO BANCO SANTANDER I	21		4.857,54
0516 GRAT LEI 4.512/2006	7		6.210,00	0823 DESCONTO BANCO SANTANDER II	7		2.249,12
0521 ADC 2/3 LEI 4.132/02	3		2.823,99	0826 EMPRESTIMO BRADESCO BANCO IX	1		34,20
0528 AJUDA C TRANSPORTE 30%	3		4.530,11	0827 EMPRESTIMO BRADESCO BANCO X	1		45,95
0529 AJUDA C.AULA SUPL. %	1		470,71	0828 DESCONTO BANCO SANTANDER III	5		816,66
0543 AULAS EXCEDENTES %	4		19.100,20	0829 DESCONTO BANCO SANTANDER IV	1		77,62
0564 GRAT TEMPO INTG LEI4132/02	1		941,33	0838 SANTEPE	1		28,24
0566 QUINQ.AULAS SUPL. %	3		3.775,08	0863 SERVIDOR REP. PLANO DE SAUDE	13		525,00
0567 AJUD C TRANS.AULA SUPLEM %	1		1.415,66	0865 SINDACSE-PE	4		112,96
0570 GRTF.LEI-3270/89	4		2.118,00	0867 EMPRESTIMO CAIXA 7	40		9.594,98
0576 GRATSUPV REGIONAL FG20	9		19.972,01	0887 EMPRESTIMO CAIXA 8	21		3.479,53
0590 AULAS SUPLEMENTARES % - INATIV	20		47.529,29	0891 EMPRESTIMO CAIXA 9	10		2.017,96
0594 GRAT GESTOR ESC FG2	8		7.952,56	0892 EMPRESTIMO CAIXA 10	6		1.246,03
0595 GRAT GESTOR ADJ FG10	1		1.581,91	0903 EMPRESTIMO CAIXA 11	1		287,00
0596 GRAT FUN SEC ESCOLAR FG15	2		1.816,60	0905 SISMUC PROVA DE VIDA	1		436,30
0600 GRAT TRAB TECNICO	14		13.224,35	0911 CAIXA PROVA DE VIDA	1		6.260,64
0601 INSALUBRIDADE S/ SAL MINIMO	5		1.412,00	1592 SINDACS PERNAMBUCO	2		56,48
0602 ADIC.FUNC.REG.DEDIC.PLENA	43		223.725,54	7175 UNIMED	96		137.608,99
0631 PROVENTOS HORA AULA	552		3.310.136,29	7330 PROSMED	103		2.651,30
0635 GRAT FUN GESTOR ESC FG3	2		2.665,40	7480 DEV.PROV.RECB.INDEVIDAMENTE	2		486,03
0637 GRAT F TEC.AREA-FG19	4		9.379,64	9000 CARUARUPREV	281		111.331,26
0640 GRTF.FUN.ESC.FG-17	1		1.186,40	9020 DESC REDUCAO EC 103/2019	4		6.064,34
0666 GRAT LEI 3270/89 NII	1		353,00				
0687 EST FIN DIR ESCOLAR %	1		2.265,06				
0689 PARC PROVIS IRRREDUTIBILIDADE	6		10.630,85				
0695 GRAT LEI3270/89N-II 30%	1		423,60				
0696 RETRV. RECADASTRAMENTO	3		49.990,25				
0698 ESTABILIDADE FINANCEIRA %	3		3.505,13				
0704 GRAT 3.283/1990 NV5 CLS-A	4		683,13				
0714 GRAT ADC TURNO MII	1		34,40				
0715 GRAT COND MOT MII 40%	2		1.129,60				
0720 GRAT GEST ESCOLAR FG-5	4		7.952,87				
0724 QUINQUENIO ADIC DEDIC PLENA	33	78	20.302,77				
0725 ADC FUN REG D PLENA %	37		79.204,37				
0737 GRAT MAGISTERIO LEI-3614 %	3		8.305,21				
0738 PRODOT FISCAL II %	4		7.342,40				
0739 PROG. FAIXA TEMPO 10	8		678,99				
0742 EST FIN GRAT REGENCIA %	6		15.002,36				
0747 GRAT ESTAB CHEFE DIVISAO	1		310,50				
0749 EST FIN LEI 3270/89	3		1.270,80				
0761 PROG FAIXA	34	312,88	3.868,84				
0763 GRAT REG ADIC. DEC PLENA	1		2.831,32				
0768 PROC ADICIONAL QUINQUENIO	5	15	3.162,24				
0774 EST FIN TRAB TECNICO %	2		2.286,72				
0782 PROGRESSAO DE CLASSE 2	9		148,85				
0793 QUINQUENIO PROC JUDICIAL	7		5.424,36				
0801 QUINQUENIO INATIVOS VL	1		629,47				
0809 COMP.SAL.MIN. INAT E PENS - MG	1		75,88				

CARUARU - PREVIDENCIA - CARUARUPREV				CNPJ: 08.861.577/0001-08		Emitido em: 24/01/2024	
RUA PROFESSOR LOURIVAL VILANOVA, N° 118, UNIVERSITARIO, 55.016-745, CARUARU-PE						Página: 3 de 7	
Período: Folha mensal : 01 a 31/01/2024 - Pagto.: Jan/2024						Competência: Janeiro/2024	
DEPARTAMENTO: 001.002 - INATIVOS							
RESUMO DO DEPARTAMENTO							
PROVENTOS				DESCONTOS			
Evento Descrição	Qtd.	Refer.	Valor	Evento Descrição	Qtd.	Refer.	Valor
0816 PROGRESSAO POR CLASSE	4		71,55				
0817 PROGRESSAO FAIXA DE TEMPO	4		381,60				
0824 ADIC FUNC PROC ADM N 2197/2006	1		1.887,54				
0825 GRAT FUNC PROC ADM N 3582/2011	1		1.010,36				
0837 PROGRESSAO DECISAO JUDICIAL	1		293,40				
0842 ADIC FUNC - DEDICACAO PLENA	4		10.339,13				
0843 ADICIONAL QUALIF - LC 44/2014	2		1.744,89				
0846 ADIC FUNCAO DEDIC PLENA H/A	2		3.358,62				
0856 PROGRESSAO LEI 3270/89 N III	1		564,80				
0859 GRAT LEI 3270/89 N II	2		706,00				
0861 GRAT LEI 3270/89 N III	1		564,80				
0862 GRAT LEI 3270/89 N V	1		1.412,00				
0864 PROGRESSAO POR CLASSE II	3		155,92				
0888 PROGRESSAO CLASE VI (VL)	1		23,48				
0889 PROGRESSAO NIVEL VI (VL)	1		39,14				
0900 PROGRESSAO POR CLASSE I %	3		64,74				
0901 PROGRESSAO POR CLASSE I (VL)	1		22,60				
0902 GRATIF REGENCIA DECISAO JUDIC	1		1.616,07				
0965 AULAS EXCEDENTES MG	1		6.291,82				
1600 GRAT TRABALHO TECNICO %	4		3.642,99				
1610 GRAT COND VC M III	2		1.129,60				
1781 PROGRESSAO FAIXA TEMPO	3		275,60				
2000 COMP. SAL MIN. INATIVOS	105		61.570,66				
2001 COMP. SAL MIN. PROFESSORES	8		2.961,14				
2022 INSALUBRIDADE % MG	1		282,40				
2276 PROVENTOS MG	19		37.762,15				
2295 QUINQUENIO MG	38	133	40.911,15				
2296 PROG FAIXA MG	1	9	115,01				
2297 EST FIN TRAB TECNICO % MG	1		798,71				
2306 GRAT MAGISTERIO MG %	1		1.887,55				
2364 GRAT LEI 3270/89 - % MG	1		564,80				
2433 GRAT REGENCIA MG %	2		5.868,33				
2500 GRAT SUP ESC FG11 MG	2		1.977,28				
2595 GRAT GESTOR ADJ FG10 MG	1		1.581,91				
2602 ADIC.FUNC.REG.DEDIC.PLENA MG	3		15.606,52				
2603 GRAT ADIC.REG.DED.PLENA 50% MG	1		2.722,42				
2631 PROVENTO HORA/AULA MG	49		287.377,06				
2647 GRAT FUNCAO SUP ESCOLAR-1 MG	2		2.020,72				
2689 PARC PROV IRREDUTIBILIDADE MG	1		2.291,51				
2724 QUINQ ADIC DEDIC PLENA MG	2	6	1.633,45				
2725 ADC FUN REG DEC PLENA MG	2		5.817,13				
7500 GRAT SUP ESC FG11	20		19.534,79				
7549 QUINQ AULAS EXCEDENTES %	2		1.814,94				
7550 QUINQ AULAS EXCEDENTES MG %	1		1.258,36				
Total de proventos			6.712.610,85	(-) Total de descontos			1.549.211,03
(+) Arredondamento			0,00	(+) Total líquido			5.163.399,82
Descrição	Qtd.	Refer.	Valor	Descrição	Qtd.	Refer.	Valor
Previdência Própria							
Base empresa	39		87.500,56				
Base colaboradores	39		87.500,56	Contrib. descontada colaboradores	281		111.331,26
				Total das contribuições descontadas			111.331,26
Descrição	Qtd.	Refer.	Valor	Descrição	Qtd.	Refer.	Valor
IRRF							
Base IRRF	1020		4.488.984,43	Valor IRRF	576		562.528,27
Valor do imposto de renda a recolher			562.528,27				
Descrição	Qtd.	Refer.	Valor	Descrição	Qtd.	Refer.	Valor
Informativos							
9016 - BASE CARUARUPREV TETO	281		795.223,22				
Descrição	Qtd.	Refer.	Valor	Descrição	Qtd.	Refer.	Valor
Colaboradores por gênero							
Homens	350	22,21%		Mulheres	1226	77,79%	
Total de colaboradores			1576				
Descrição	Qtd.	Refer.	Valor	Descrição	Qtd.	Refer.	Valor

CARUARU - PREVIDENCIA - CARUARUPREV				CNPJ: 08.861.577/0001-08		Emissão em: 24/01/2024	
RUA PROFESSOR LOURIVAL VILANOVA, N° 118, UNIVERSITARIO, 55.016-745, CARUARU-PE						Página: 4 de 7	
Período: Folha mensal : 01 a 31/01/2024 - Pagto.: Jan/2024						Competência: Janeiro/2024	
DEPARTAMENTO: 001.003 - PENSIONISTAS							
RESUMO DO DEPARTAMENTO							
PROVENTOS				DESCONTOS			
Evento Descrição	Qtd.	Refer.	Valor	Evento Descrição	Qtd.	Refer.	Valor
0030 PENSÃO	377		693.637,51	0063 EMPRESTIMO CAIXA 1	114		36.646,07
0295 QUINQUENIO INATIVO	1	3	211,80	0321 WATER PARK	1		60,00
0331 PRODUT FISCAL %	1		423,80	0322 UNIODONTO	2		171,18
0497 COMP.SAL.MIN. PENSÃO	3		969,39	0324 SISMUC	21		583,12
0632 PENSÃO HORA AULA	7		20.136,24	0335 PEN.ALIMENTICIA	1		736,05
0688 PENSÃO RET MESES ANTERIORES	2		1.980,16	0520 IMP.RENDA	28		18.323,70
0696 RETRV. RECADASTRAMENTO	2		7.905,09	0727 EMPRESTIMO CAIXA 2	70		9.831,96
0698 ESTABILIDADE FINANCEIRA %	1		262,40	0728 EMPRESTIMO CAIXA 3	37		3.707,80
0710 QUINQUENIO PENSÃO	4		2.126,11	0729 EMPRESTIMO BRA.FINANCEIRA	2		216,14
0752 PENSÃO RET. MES ANTERIOR	1		1.940,40	0734 EMPRESTIMO BRADESCO BANCO	5		1.703,01
0781 PROG. FAIXA TEMPO 11	1		83,95	0745 EMPRESTIMO CAIXA 4	21		1.844,77
0782 PROGRESSÃO DE CLASSE 2	1		14,31	0775 EMPRESTIMO CAIXA 5	11		803,87
0811 INSALUBRIDADE % PENSÃO	3		847,20	0780 EMPRESTIMO CAIXA 6	8		726,80
0812 QUINQUENIO PENSIONISTAS	16	51	4.225,45	0788 EMPRESTIMO BRADESCO BANCO II	1		191,64
0813 GRAT CONO VC M/II - PENSIONIS	1		353,00	0822 DESCONTO BANCO SANTANDER I	2		567,72
0814 GRAT LEI 3270/89 - % PENSIONIS	9		4.236,00	0867 EMPRESTIMO CAIXA 7	3		167,91
0817 PROGRESSÃO FAIXA DE TEMPO	1		110,88	0887 EMPRESTIMO CAIXA 8	1		30,00
0819 GRAT SERV EXTRA % - PENSIONIST	2		941,32	0891 EMPRESTIMO CAIXA 9	1		69,00
0821 AULAS SUPLEMENTARES % - PENSIO	1		1.447,27	7330 PROSMED	5		115,00
0836 GRAT LEI No 3273/89 - PENSIONI	2		706,00	7480 DEV.PROV.RECB.INDEVIDAMENTE	4		413,05
0847 GRAT LEI 3271/89	1		353,00	9000 CARUARUPREV	5		3.948,95
0900 PROGRESSÃO POR CLASSE I %	1		40,51	9020 DESC REDUCAO EC 103/2019	3		3.632,77
1781 PROGRESSÃO FAIXA TEMPO	1		43,21				
2030 PENSÃO MG	6		22.533,61				
Total de proventos			765.728,41	(-) Total de descontos			84.492,51
(+/-) Arredondamento			0,00	(=) Total líquido			681.235,90
Descrição	Qtd.	Refer.	Valor	Descrição	Qtd.	Refer.	Valor
Previdência Própria							
Base colaboradoras	0		0,00	Contrib. descontada colaboradoras	5		3.948,95
				Total das contribuições descontadas			3.948,95
Descrição	Qtd.	Refer.	Valor	Descrição	Qtd.	Refer.	Valor
IRRF							
Base IRRF	167		361.675,18	Valor IRRF	28		18.323,70
Valor do imposto de renda a recolher			18.323,70				
Descrição	Qtd.	Refer.	Valor	Descrição	Qtd.	Refer.	Valor
Informativos							
9016 - BASE CARUARUPREV TETO	5		28.206,78				
Descrição	Qtd.	Refer.	Valor	Descrição	Qtd.	Refer.	Valor
Colaboradores por gênero							
Homens	86	22,05%		Mulheres	304	77,95%	
Total de colaboradores			390				
Descrição	Qtd.	Refer.	Valor	Descrição	Qtd.	Refer.	Valor

Fevereiro

CARUARU - PREVIDENCIA - CARUARUPREV				CNPJ: 08.861.577/0001-08		Emitido em: 21/02/2024
RUA PROFESSOR LOURIVAL VILANOVA, N° 118, UNIVERSITARIO, 55.016-745, CARUARU-PE						Página: 2 de 7
Período: Folha mensal : 01 a 29/02/2024 - Pagto.: Fev/2024						Competência: Fevereiro/2024
DEPARTAMENTO: 001.002 - INATIVOS						
RESUMO DO DEPARTAMENTO						
PROVENTOS				DESCONTOS		
Evento Descrição	Qtd.	Refer.	Valor	Evento Descrição	Qtd.	Refer. Valor
0022 INSALUBRIDADE % INATIVO	97		31.499,79	0063 EMPRESTIMO CAIXA 1	612	355.097,34
0054 GRAT COMPLEMENTAR	4		527,20	0320 CESTAO AO SERVIDOR	2	480,00
0203 GRATIFICACAO	1		214,00	0321 WATER PARK	41	2.460,00
0276 PROVENTOS	952		1.411.677,03	0322 UNIODONTO	54	5.094,64
0286 DEV EMPRESTIMO CAIXA	1		6.260,64	0323 OODONTOSORRIA	8	404,09
0295 QUINQUENIO INATIVO	1072	3426,78	589.061,63	0324 SISMUC	659	41.684,22
0301 GRAT LEI3270/71NII	5		1.765,00	0335 PEN.ALIMENTICIA	4	1.332,09
0302 GRAT COND VC MIII - INATIVO	9		4.236,00	0520 IMP.RENDA	583	633.629,29
0304 EST FINANCEIRA	6		4.863,14	0688 EMPRESTIMO CAIXA XII	1	478,00
0306 GRAT MAGISTERIO %	12		32.489,89	0670 PENSAO ALIMENTICIA	3	1.463,86
0309 GRAT SECRETARIAADM	1		554,88	0894 DESC. BC. PANAMERICANO	1	200,36
0318 GRAT SUP ENSINO FG7	1		150,00	0727 EMPRESTIMO CAIXA 2	383	124.579,82
0329 GRT.COND.VC. MII	1		261,25	0728 EMPRESTIMO CAIXA 3	232	54.183,19
0331 PRODUIT FISCAL %	38		74.488,80	0729 EMPRESTIMO BRA.FINANCEIRA	28	2.873,16
0332 GRAT LEI3270/71NIII	9		4.703,19	0734 EMPRESTIMO BRADESCO BANCO	45	18.836,10
0333 GRAT LEI3270/71NIV	4		3.388,80	0745 EMPRESTIMO CAIXA 4	153	32.642,72
0334 GRAT SUPERVISOR ESC	1		382,60	0750 EMPRESTIMO BRA. FINANCEIRA-2	19	1.513,86
0337 GRAT SUP ENSINO FG10	1		1.581,91	0766 EMPRESTIMO BRA. FINANCEIRA-3	4	408,03
0338 GRAT LEI3270/71 NI	1		1.412,00	0775 EMPRESTIMO CAIXA 5	101	21.825,85
0354 GRAT LEI NO 3273/89	9		3.753,67	0780 EMPRESTIMO CAIXA 6	67	11.530,19
0364 GRAT LEI 3270/89 - % INATIVO	83		46.591,20	0783 EMPRESTIMO BRA. FINANCEIRA-4	3	177,64
0365 GRT. LEI 3270/89 - 60%	3		3.388,80	0788 EMPRESTIMO BRADESCO BANCO II	13	4.905,78
0390 PERICULOSIDADE	4		1.270,80	0789 EMPRESTIMO BRADESCO BANCO III	8	4.888,11
0391 GRAT COND VEICULO 25%	5		1.765,00	0794 EMPRESTIMO BRADESCO BANCO IV	4	1.425,89
0406 GRT. SERV. EXTRAORD. 35.713%	1		357,90	0795 EMPRESTIMO BRADESCO BANCO V	1	115,57
0407 GRAT LEI 3270/79 %	2		1.200,20	0796 EMPRESTIMO BRADESCO BANCO VI	1	36,54
0421 GRAT SERV EXTRA - INATIVO	16		8.907,65	0797 EMPRESTIMO BRADESCO BANCO VII	1	124,49
0433 GRAT REGENCIA %	25		63.626,95	0798 CONSIGNADO SICOB	1	71,35
0434 GRAT SUPV ENSINO	1		1.275,63	0815 SINDUPROM-PE	44	3.626,04
0435 SAL.RET.MES ANTERIOR	103		81.387,03	0818 EMPRESTIMO BRADESCO BANCO VIII	1	178,30
0437 SAL.RET. MAI-JUN/2002	1		143,90	0822 DESCONTO BANCO SANTANDER I	22	6.135,34
0516 GRAT LEI 4.512/2006	7		6.210,00	0823 DESCONTO BANCO SANTANDER II	9	3.052,42
0521 ADC 2/3 LEI 4.132/02	4		3.765,32	0826 EMPRESTIMO BRADESCO BANCO IX	1	34,20
0528 AJUDA C TRANSPORTE 30%	3		4.694,09	0827 EMPRESTIMO BRADESCO BANCO X	1	45,95
0529 AJUDA CAULA SUPL. %	1		487,75	0828 DESCONTO BANCO SANTANDER III	6	2.094,48
0543 AULAS EXCEDENTES %	4		19.791,63	0829 DESCONTO BANCO SANTANDER IV	1	77,62
0564 GRAT TEMPO INTG LEI4132/02	1		941,33	0838 SANTEPE	1	28,24
0566 QUINQ AULAS SUPL. %	3		3.911,75	0863 SERVIDOR REP. PLANO DE SAUDE	13	525,00
0567 AJUD C TRANS AULA SUPLEM %	1		1.466,90	0865 SINDACSE-PE	5	141,20
0570 GRTF LEI-3270/89	4		2.118,00	0867 EMPRESTIMO CAIXA 7	40	9.564,98
0576 GRATSUPV REGIONAL FG20	9		19.972,01	0887 EMPRESTIMO CAIXA 8	22	3.529,17
0590 AULAS SUPLEMENTARES % - INATIV	20		49.240,84	0891 EMPRESTIMO CAIXA 9	10	2.017,96
0594 GRAT GESTOR ESC FG2	8		7.952,56	0892 EMPRESTIMO CAIXA 10	6	1.246,03
0595 GRAT GESTOR ADJ FG10	1		1.581,91	0903 EMPRESTIMO CAIXA 11	1	287,00
0596 GRAT FUN SEC ESCOLAR FG15	2		1.616,80	1592 SINDACS PERNAMBUCO	2	56,48
0600 GRAT TRAB TECNICO	14		13.224,35	7175 UNIMED	96	137.667,13
0601 INSALUBRIDADE S/ SAL MINIMO	5		1.412,00	7330 PROSMED	100	2.949,90
0602 ADIC.FUNC.REG.DEDIC.PLENA	43		231.824,41	7480 DEV.PROV.RECB.INDEVIDAMENTE	2	486,03
0631 PROVENTOS HORA AULA	551		3.438.998,31	7570 CESTAO AO SERVIDOR MES ANTERIO	2	480,00
0635 GRAT FUN GESTOR ESC FG3	2		2.665,40	9000 CARUARUPREV	311	143.745,07
0637 GRAT F TEC AREA-FG19	4		9.379,64	9020 DESC REDUCAO EC 103/2019	4	6.231,94
0640 GRTF FUN.ESC.FG-17	1		1.186,40			
0666 GRAT LEI 3270/89 NII	1		353,00			
0687 EST FIN DIR ESCOLAR %	1		2.347,05			
0689 PARC PROVIS IRREDUTIBILIDADE	5		8.462,55			
0695 GRAT LEI3270/89N-II 30%	1		423,60			
0696 RETRV. RECADASTRAMENTO	3		24.983,50			
0698 ESTABILIDADE FINANCEIRA %	3		3.596,23			
0704 GRAT 3.283/1990 NV5 CLS-A	4		683,13			
0714 GRAT ADC TURNO MII	1		34,40			
0715 GRAT COND MOT MII 40%	2		1.129,60			
0720 GRAT GEST ESCOLAR FG-5	4		7.952,87			
0724 QUINQUENIO ADIC DEDIC PLENA	33	78	21.037,68			
0725 ADC FUN REG D PLENA %	37		82.071,59			
0737 GRAT MAGISTERIO LEI-3614 %	3		8.605,85			
0738 PRODUIT FISCAL II %	4		7.342,40			
0739 PROG. FAIXA TEMPO 10	8		678,99			
0742 EST FIN GRAT REGENCIA %	6		15.545,46			
0747 GRAT ESTAB CHEFE DIVISAO	1		310,50			
0749 EST FIN LEI 3270/89	3		1.270,80			
0761 PROG FAIXA	34	312,88	3.875,54			
0763 GRAT REG ADIC DEC PLENA	1		2.933,81			
0768 PROC ADICIONAL QUINQUENIO	5	15	3.250,21			
0774 EST FIN TRAB TECNICO %	2		2.286,72			
0782 PROGRESSAO DE CLASSE 2	9		148,85			
0793 QUINQUENIO PROC JUDICIAL	7		5.592,60			
0801 QUINQUENIO INATIVOS VL	1		629,47			

17.0.4 Produção (CARUARU_RPPN

CARUARU - PREVIDENCIA - CARUARUPREV				CNPJ: 08.861.577/0001-08		Emitido em: 21/02/2024	
RUA PROFESSOR LOURIVAL VILANOVA, N° 118, UNIVERSITARIO, 55.016-745, CARUARU-PE						Página: 3 de 7	
Período: Folha mensal : 01 a 29/02/2024 - Pagto.: Fev/2024						Competência: Fevereiro/2024	
DEPARTAMENTO: 001.002 - INATIVOS							
RESUMO DO DEPARTAMENTO							
PROVENTOS				DESCONTOS			
Evento Descrição	Qtd.	Refer.	Valor	Evento Descrição	Qtd.	Refer.	Valor
0809 COMP.SAL.MIN. INAT E PENS - MG	1		75,88				
0816 PROGRESSAO POR CLASSE	4		71,55				
0817 PROGRESSAO FAIXA DE TEMPO	4		381,60				
0824 ADIC FUNC PROC ADM N 2197/2006	1		1.955,87				
0825 GRAT FUNC PROC ADM N 3562/2011	1		1.010,36				
0837 PROGRESSAO DECISAO JUDICIAL	1		293,40				
0842 ADIC FUNC - DEDICACAO PLENA	4		10.713,43				
0843 ADICIONAL QUALIF - LC 44/2014	2		1.919,38				
0846 ADIC FUNCAO DEDIC PLENA H/A	2		3.480,20				
0856 PROGRESSAO LEI 3270/89 N III	1		564,80				
0859 GRAT LEI 3270/89 N II	2		706,00				
0861 GRAT LEI 3270/89 N III	1		564,80				
0862 GRAT LEI 3270/89 N V	1		1.412,00				
0864 PROGRESSAO POR CLASSE II	3		155,92				
0886 PROGRESSAO CLASE VI (VL)	1		23,46				
0889 PROGRESSAO NIVEL VI (VL)	1		39,14				
0900 PROGRESSAO POR CLASSE I %	3		64,74				
0901 PROGRESSAO POR CLASSE I (VL)	1		22,60				
0902 GRATIF REGENCIA DECISAO JUDIC	1		1.674,57				
0965 AULAS EXCEDENTES MG	1		6.519,58				
1600 GRAT TRABALHO TECNICO %	4		3.642,99				
1610 GRAT COND VC M III	2		1.129,60				
1781 PROGRESSAO FAIXA TEMPO	4		388,56				
2000 COMP SAL MIN INATIVOS	103		59.676,26				
2001 COMP SAL MIN PROFESSORES	7		2.051,40				
2022 INSALUBRIDADE % MG	1		262,40				
2276 PROVENTOS MG	19		38.626,08				
2295 QUINQUENIO MG	37	127	40.912,45				
2296 PROG FAIXA MG	1	9	115,01				
2297 EST FIN TRAB TECNICO % MG	1		796,71				
2364 GRAT LEI 3270/89 - % MG	1		564,80				
2433 GRAT REGENCIA MG %	2		6.080,76				
2500 GRAT SUP ESC FG11 MG	2		1.977,28				
2595 GRAT GESTOR ADJ FG10 MG	1		1.581,91				
2602 ADIC FUNC REG DEDIC PLENA MG	3		16.173,54				
2603 GRAT ADIC REG DED PLENA 50% MG	1		2.820,97				
2631 PROVENTO HORA/AULA MG	48		293.854,02				
2647 GRAT FUNCAO SUP ESCOLAR-1 MG	2		2.020,72				
2689 PARC PROV IRREDUTIBILIDADE MG	1		2.174,06				
2724 QUINQ ADIC DEDIC PLENA MG	2	6	1.692,58				
2725 ADC FUN REG DEC PLENA MG	2		6.027,71				
7500 GRAT SUP ESC FG11	20		19.534,79				
7549 QUINQ AULAS EXCEDENTES %	2		1.880,64				
7550 QUINQ AULAS EXCEDENTES MG %	1		1.303,92				
8054 RET PISO PROFESSOR 2024	535		160.816,91				
Total de proventos			7.108.971,45	(-) Total de descontos			1.646.662,66
(+/-) Arredondamento			0,00	(=) Total líquido			5.462.308,79
Descrição	Qtd.	Refer.	Valor	Descrição	Qtd.	Refer.	Valor
Previdência Própria							
Base empresa	39		90.677,44				
Base colaboradores	39		90.677,44	Contrib. descontada colaboradores	311		143.745,07
				Total das contribuições descontadas			143.745,07
Descrição	Qtd.	Refer.	Valor	Descrição	Qtd.	Refer.	Valor
IRRF							
Base IRRF	1043		4.832.902,87	Valor IRRF	583		633.629,29
Valor do imposto de renda a recolher			633.629,29				
Descrição	Qtd.	Refer.	Valor	Descrição	Qtd.	Refer.	Valor
Informativos							
9016 - BASE CARUARUPREV TETO	311		1.026.750,33				
Descrição	Qtd.	Refer.	Valor	Descrição	Qtd.	Refer.	Valor
Colaboradores por gênero							
Homens	348	22,14%		Mulheres	1224	77,86%	
Total de colaboradoras			1572				
Descrição	Qtd.	Refer.	Valor	Descrição	Qtd.	Refer.	Valor

CARUARU - PREVIDENCIA - CARUARUPREV				CNPJ: 08.861.577/0001-08		Emissão em: 21/02/2024	
RUA PROFESSOR LOURIVAL VILANOVA, N° 118, UNIVERSITARIO, 55.016-745, CARUARU-PE						Página: 4 de 7	
Período: Folha mensal : 01 a 29/02/2024 - Pagto.: Fev/2024						Competência: Fevereiro/2024	
DEPARTAMENTO: 001.003 - PENSIONISTAS							
RESUMO DO DEPARTAMENTO							
PROVENTOS				DESCONTOS			
Evento Descrição	Qtd.	Refer.	Valor	Evento Descrição	Qtd.	Refer.	Valor
0030 PENSÃO	374		696.296,05	0063 EMPRESTIMO CAIXA 1	114		37.006,38
0295 QUINQUENIO INATIVO	1	3	211,80	0321 WATER PARK	1		60,00
0331 PRODUT FISCAL %	1		423,60	0322 UNIODONTO	2		177,72
0391 GRAT COND VEICULO 25%	1		353,00	0324 SISMUC	21		583,12
0497 COMP.SAL.MIN. PENSÃO	3		892,91	0335 PEN.ALIMENTICIA	1		740,11
0632 PENSÃO HORA AULA	6		19.256,53	0520 IMP.RENDA	24		18.889,03
0688 PENSÃO RET MESES ANTERIORES	2		1.960,16	0727 EMPRESTIMO CAIXA 2	70		9.831,96
0696 RETRV. RECADASTRAMENTO	2		6.998,30	0728 EMPRESTIMO CAIXA 3	37		3.622,66
0698 ESTABILIDADE FINANCEIRA %	1		262,40	0729 EMPRESTIMO BRA.FINANCEIRA	2		216,14
0710 QUINQUENIO PENSÃO	5		2.267,31	0734 EMPRESTIMO BRADESCO BANCO	5		1.703,01
0752 PENSÃO RET. MES ANTERIOR	2		2.011,03	0745 EMPRESTIMO CAIXA 4	23		2.012,99
0781 PROG. FAIXA TEMPO 11	1		83,95	0775 EMPRESTIMO CAIXA 5	11		803,87
0782 PROGRESSAO DE CLASSE 2	1		14,31	0780 EMPRESTIMO CAIXA 6	8		726,80
0811 INSALUBRIDADE % PENSÃO	3		847,20	0788 EMPRESTIMO BRADESCO BANCO II	1		191,64
0812 QUINQUENIO PENSIONISTAS	16	51	4.255,84	0822 DESCONTO BANCO SANTANDER I	3		2.050,72
0813 GRAT COND VC M/II - PENSIONIS	1		353,00	0867 EMPRESTIMO CAIXA 7	4		246,91
0814 GRAT LEI 3270/89 - % PENSIONIS	9		4.236,00	0887 EMPRESTIMO CAIXA 8	1		30,00
0817 PROGRESSAO FAIXA DE TEMPO	1		110,88	0891 EMPRESTIMO CAIXA 9	1		69,00
0819 GRAT SERV EXTRA % - PENSIONIST	2		941,32	7330 PROSMED	5		130,00
0821 AULAS SUPLEMENTARES % - PENSIO	1		1.447,27	7480 DEV.PROV.RECB.INDEVIDAMENTE	4		413,05
0836 GRAT LEI No 3273/89 - PENSIONI	2		706,00	9000 CARUARUPREV	5		4.302,53
0847 GRAT LEI 3271/89	1		353,00	9020 DESC REDUCAO EC 103/2019	4		6.683,70
0909 PROGRESSÃO POR CLASSE I %	1		40,51				
1781 PROGRESSAO FAIXA TEMPO	1		43,21				
2030 PENSÃO MG	6		23.264,84				
Total de proventos			767.650,42	(-) Total de descontos			90.691,34
(*) Arredondamento			0,00	(=) Total líquido			676.959,08
Descrição	Qtd.	Refer.	Valor	Descrição	Qtd.	Refer.	Valor
Previdência Própria							
Base colaboradores	0		0,00	Contrib. descontada colaboradores	5		4.302,53
				Total das contribuições descontadas			4.302,53
Descrição	Qtd.	Refer.	Valor	Descrição	Qtd.	Refer.	Valor
IRRF							
Base IRRF	168		366.470,74	Valor IRRF	24		18.889,03
Valor do imposto de renda a recolher				18.889,03			
Descrição	Qtd.	Refer.	Valor	Descrição	Qtd.	Refer.	Valor
Informativos							
9016 - BASE CARUARUPREV TETO	5		30.732,36				
Descrição	Qtd.	Refer.	Valor	Descrição	Qtd.	Refer.	Valor
Colaboradores por gênero							
Homens	84	21,76%		Mulheres	302	78,24%	
Total de colaboradores			386				
Descrição	Qtd.	Refer.	Valor	Descrição	Qtd.	Refer.	Valor

CARUARU - PREVIDENCIA - CARUARUPREV				CNPJ: 08.861.577/0001-08		Emitido em: 21/03/2024	
RUA PROFESSOR LOURIVAL VILANOVA, N° 118, UNIVERSITARIO, 55.016-745, CARUARU-PE						Página: 2 de 7	
Período: Folha mensal : 01 a 31/03/2024 - Pagto.: mar/2024						Competência: Março/2024	
DEPARTAMENTO: 001.002 - INATIVOS							
RESUMO DO DEPARTAMENTO							
PROVENTOS				DESCONTOS			
Evento Descrição	Qtd.	Refer.	Valor	Evento Descrição	Qtd.	Refer.	Valor
0022 INSALUBRIDADE % INATIVO	96		34.054,60	0063 EMPRESTIMO CAIXA 1	614		355.937,58
0054 GRAT COMPLEMENTAR	4		527,20	0320 CESTAO AO SERVIDOR	2		480,00
0167 RESTITUICAO IRRF	2		13.831,64	0321 WATER PARK	39		2.340,00
0203 GRATIFICACAO	1		214,00	0322 UNIODONTO	55		5.272,36
0276 PROVENTOS	954		1.456.135,90	0324 SISMUC	657		42.020,13
0295 QUINQUENIO INATIVO	1069	3418,78	595.884,91	0335 PEN ALIMENTICIA	4		1.332,09
0301 GRAT LEI3270/71NII	5		1.765,00	0520 IMP.RENDA	576		600.270,74
0302 GRAT COND VC MII/II - INATIVO	8		3.883,00	0668 EMPRESTIMO CAIXA XII	1		478,00
0304 EST FINANCEIRA	6		4.863,14	0670 PENSAO ALIMENTICIA	3		1.463,86
0306 GRAT MAGISTERIO %	12		32.489,89	0694 DESC. BC. PANAMERICANO	1		200,36
0309 GRAT SECRETARIA/ADM	1		554,88	0727 EMPRESTIMO CAIXA 2	383		124.453,33
0318 GRAT SUP ENSINO FG7	1		150,00	0728 EMPRESTIMO CAIXA 3	239		55.395,72
0329 GRT.COND.VC. MII	1		261,25	0729 EMPRESTIMO BRA.FINANCEIRA	29		2.909,74
0331 PRODUT FISCAL %	38		74.488,80	0734 EMPRESTIMO BRADESCO BANCO	45		19.020,59
0332 GRAT LEI3270/71NII	8		4.518,40	0745 EMPRESTIMO CAIXA 4	157		33.178,61
0333 GRAT LEI3270/71NIV	4		3.388,80	0750 EMPRESTIMO BRA. FINANCEIRA-2	18		1.313,86
0334 GRAT SUPERVISOR ESC	1		382,60	0766 EMPRESTIMO BRA. FINANCEIRA-3	4		408,03
0337 GRAT SUP ENSINO FG10	1		1.581,91	0775 EMPRESTIMO CAIXA 5	105		22.694,33
0338 GRAT LEI3270/71 NI	1		1.412,00	0780 EMPRESTIMO CAIXA 6	67		11.529,89
0354 GRAT LEI NO 3273/89	9		3.753,67	0783 EMPRESTIMO BRA. FINANCEIRA-4	3		177,64
0364 GRAT LEI 3270/89 - % -INATIVO	83		46.591,20	0788 EMPRESTIMO BRADESCO BANCO II	14		4.919,08
0365 GRT. LEI 3270/89 - 60%	4		3.388,80	0789 EMPRESTIMO BRADESCO BANCO III	9		5.053,45
0390 PERICULOSIDADE	3		1.270,80	0794 EMPRESTIMO BRADESCO BANCO IV	4		1.425,89
0391 GRAT COND VEICULO 25%	5		1.765,00	0795 EMPRESTIMO BRADESCO BANCO V	1		115,57
0406 GRT. SERV. EXTRAORD. 35.713%	1		357,90	0796 EMPRESTIMO BRADESCO BANCO VI	1		36,54
0407 GRAT LEI 3270/70 %	2		1.200,20	0797 EMPRESTIMO BRADESCO BANCO VII	1		124,49
0421 GRAT SERV EXTRA % - INATIVO	16		8.907,65	0798 CONSIGNADO SICOB	1		71,35
0433 GRAT REGENCIA %	24		61.516,03	0815 SINDUPROM-PE	46		3.747,12
0434 GRAT SUPV ENSINO	1		1.275,63	0818 EMPRESTIMO BRADESCO BANCO VIII	1		178,30
0435 SAL.RET.MES ANTERIOR	1		4.197,11	0822 DESCONTO BANCO SANTANDER I	22		6.429,21
0516 GRAT LEI 4.512/2006	7		6.210,00	0823 DESCONTO BANCO SANTANDER II	9		3.005,02
0521 ADC 2/3 LEI 4.132/02	4		3.765,32	0826 EMPRESTIMO BRADESCO BANCO IX	1		34,20
0528 AJUDA C TRANSPORTE 30%	3		4.694,09	0827 EMPRESTIMO BRADESCO BANCO X	1		45,95
0529 AJUDA C.AULA SUPL. %	1		487,75	0828 DESCONTO BANCO SANTANDER III	7		2.528,76
0543 AULAS EXCEDENTES %	4		19.791,63	0829 DESCONTO BANCO SANTANDER IV	1		77,62
0564 GRAT TEMPO INTG LEI4132/02	1		941,33	0838 SANTEPE	1		26,24
0566 QUING AULAS SUPL %	3		3.911,75	0863 SERVIDOR REP. PLANO DE SAUDE	13		525,00
0567 AJUD C TRANS AULA SUPLEM %	1		1.466,90	0865 SINDACSE-PE	5		141,20
0570 GRTF.LEI-3270/89	4		2.118,00	0867 EMPRESTIMO CAIXA 7	40		9.234,98
0576 GRATSUPV REGIONAL FG20	9		19.972,01	0887 EMPRESTIMO CAIXA 8	23		3.582,99
0590 AULAS SUPLEMENTARES % - INATIV	20		49.246,84	0891 EMPRESTIMO CAIXA 9	11		2.076,96
0594 GRAT GESTOR ESC FG2	8		7.952,56	0892 EMPRESTIMO CAIXA 10	6		1.246,03
0595 GRAT GESTOR ADJ FG10	1		1.581,91	0903 EMPRESTIMO CAIXA 11	2		499,00
0596 GRAT FUN SEC ESCOLAR FG15	2		1.616,60	0905 SISMUC PROVA DE VIDA	2		48,30
0600 GRAT TRAB TECNICO	14		16.648,85	1592 SINDACS PERNAMBUCO	2		56,48
0601 INSALUBRIDADE S/ SAL MINIMO	5		1.412,00	7175 UNIMED	96		138.118,71
0602 ADIC.FUNC.REG.DEDIC.PLENA	43		231.824,41	7330 PROSMED	100		2.946,90
0631 PROVENTOS HORA AULA	553		3.458.248,74	7480 DEV.PROV.RECS.INDEVIDAMENTE	2		486,03
0635 GRAT FUN GESTOR ESC FG3	2		2.665,40	7574 PROSMED MES ANTERIOR	1		23,00
0637 GRAT F TEC AREA-FG19	4		9.379,64	9000 CARUARUPREV	307		134.127,63
0640 GRTF.FUN.ESC.FG-17	1		1.186,40	9020 DESC REDUCAO EC 103/2019	4		6.231,94
0666 GRAT LEI 3270/89 NII	1		353,00				
0687 EST FIN DIR ESCOLAR %	1		2.347,05				
0689 PARC PROVIS IRRREDUTIBILIDADE	5		8.462,55				
0695 GRAT LEI3270/89N-II 30%	1		423,60				
0696 RETRV. RECADASTRAMENTO	6		16.120,21				
0698 ESTABILIDADE FINANCEIRA %	3		3.596,23				
0704 GRAT 3.283/1990 NV5 CLS-A	4		883,13				
0709 DEV ODONTOSORRIA	8		404,09				
0714 GRAT ADC TURNO MII	1		34,40				
0715 GRAT COND MOT MII 40%	2		1.129,60				
0720 GRAT GEST ESCOLAR FG-5	4		7.952,87				
0724 QUINQUENIO ADIC DEDIC PLENA	33	78	21.037,68				
0725 ADC FUN REG D PLENA %	37		82.071,59				
0737 GRAT MAGISTERIO LEI-3814 %	3		8.605,85				
0738 PRODUT FISCAL II %	4		7.342,40				
0739 PROG. FAIXA TEMPO 10	8		678,99				
0742 EST FIN GRAT REGENCIA %	6		15.545,46				
0747 GRAT ESTAB CHEFE DIVISAO	1		310,50				
0749 EST FIN LEI 3270/89	3		1.270,80				
0761 PROG FAIXA	34	312,88	4.642,64				
0763 GRAT REG ADIC DEC PLENA	1		2.933,81				
0768 PROC ADICIONAL QUINQUENIO	5	15	3.259,21				
0774 EST FIN TRAB TECNICO %	2		3.998,97				
0782 PROGRESSAO DE CLASSE 2	9		148,85				
0793 QUINQUENIO PROC JUDICIAL	7		5.592,60				
0801 QUINQUENIO INATIVOS VL	1		629,47				

17.0.4 Produção (CARUARU_RPPS)

CARUARU - PREVIDENCIA - CARUARUPREV			CNPJ: 08.861.577/0001-08		Emitido em: 21/03/2024	
RUA PROFESSOR LOURIVAL VILANOVA, N° 118, UNIVERSITARIO, 55.016-745, CARUARU-PE					Página: 3 de 7	
Período: Folha mensal : 01 a 31/03/2024 - Pagto.: mar/2024					Competência: Março/2024	
DEPARTAMENTO: 001.002 - INATIVOS						
RESUMO DO DEPARTAMENTO						
PROVENTOS				DESCONTOS		
Evento Descrição	Qtd.	Refer.	Valor	Evento Descrição	Qtd.	Refer. Valor
0809 COMP.SAL.MIN. INAT E PENS - MG	1		75,88			
0816 PROGRESSAO POR CLASSE	4		71,55			
0817 PROGRESSAO FAIXA DE TEMPO	4		381,80			
0824 ADIC FUNC PROC ADM N 2197/2008	1		1.955,87			
0825 GRAT FUNC PROC ADM N 3582/2011	1		1.010,36			
0837 PROGRESSAO DECISAO JUDICIAL	1		293,40			
0842 ADIC FUNC - DEDICACAO PLENA	3		8.905,12			
0843 ADICIONAL QUALIF - LC 44/2014	2		1.919,38			
0846 ADIC FUNCAO DEDIC PLENA H/A	3		5.283,20			
0848 ADIC FUNC - DEDIC PLENA MG	1		1.808,31			
0856 PROGRESSAO LEI 3270/89 N III	1		564,80			
0859 GRAT LEI 3270/89 N II	2		706,00			
0861 GRAT LEI 3270/89 N III	1		564,80			
0862 GRAT LEI 3270/89 N V	1		1.412,00			
0864 PROGRESSAO POR CLASSE II	3		155,92			
0888 PROGRESSAO CLASE VI (VL)	1		23,48			
0889 PROGRESSAO NIVEL VI (VL)	1		39,14			
0909 PROGRESSAO POR CLASSE I %	3		64,74			
0901 PROGRESSAO POR CLASSE I (VL)	1		22,60			
0902 GRATIF REGENCIA DECISAO JUDIC	1		1.674,57			
0965 AULAS EXCEDENTES MG	1		6.519,58			
1609 GRAT TRABALHO TECNICO %	4		5.355,24			
1610 GRAT COND VC M III	2		1.129,60			
1781 PROGRESSAO FAIXA TEMPO	4		388,56			
2009 COMP.SAL.MIN. INATIVOS	103		59.574,26			
2001 COMP.SAL.MIN.PROFESSORES	7		2.051,40			
2022 INSALUBRIDADE % MG	1		282,40			
2276 PROVENTOS MG	20		40.040,08			
2295 QUINQUENIO MG	38	131	41.756,82			
2296 PROG FAIXA MG	1	9	115,01			
2297 EST FIN TRAB TECNICO % MG	1		798,71			
2364 GRAT LEI 3270/89 - % MG	1		564,80			
2433 GRAT REGENCIA MG %	3		8.191,68			
2509 GRAT SUP ESC FG11 MG	2		1.977,28			
2595 GRAT GESTOR ADJ FG10 MG	1		1.581,91			
2602 ADIC FUNC REG.DEDIC.PLENA MG	3		16.173,54			
2603 GRAT ADIC.REG.DED.PLENA 50% MG	1		2.820,97			
2631 PROVENTO HORA/AULA MG	50		304.875,12			
2647 GRAT FUNCAO SUP ESCOLAR-1 MG	2		2.020,72			
2689 PARC PROV IRREDUTIBILIDADE MG	1		2.174,06			
2724 QUINQ ADIC DEDIC PLENA MG	2	6	1.692,58			
2725 ADC FUN REG DEC PLENA MG	2		6.027,71			
7509 GRAT SUP ESC FG11	20		19.534,79			
7549 QUINQ AULAS EXCEDENTES %	2		1.880,64			
7550 QUINQ AULAS EXCEDENTES MG %	1		1.303,92			
Total de proventos			6.965.076,69	(-) Total de descontos		1.608.042,80
(+/-) Anequidamento			0,00	(=) Total líquido		5.357.033,89
Descrição	Qtd.	Refer.	Valor	Descrição	Qtd.	Refer. Valor
Previdência Própria						
Base empresa	39		90.677,44			
Base colaboradoras	39		90.677,44	Contrib. descontada colaboradoras	307	134.127,83
				Total das contribuições descontadas		134.127,83
Descrição	Qtd.	Refer.	Valor	Descrição	Qtd.	Refer. Valor
IRRF						
Base IRRF	1024		4.672.073,51	Valor IRRF	578	600.270,74
Valor do imposto de renda a recolher			600.270,74			
Descrição	Qtd.	Refer.	Valor	Descrição	Qtd.	Refer. Valor
Informativos						
9016 - BASE CARUARUPREV TETO	307		958.054,29			
Descrição	Qtd.	Refer.	Valor	Descrição	Qtd.	Refer. Valor
Colaboradores por gênero						
Homens	346	21,94%		Mulheres	1231	78,06%
Total de colaboradoras			1577			
Descrição	Qtd.	Refer.	Valor	Descrição	Qtd.	Refer. Valor

CARUARU - PREVIDENCIA - CARUARUPREV				CNPJ: 08.861.577/0001-08		Emitido em: 21/03/2024	
RUA PROFESSOR LOURIVAL VILANOVA, N° 118, UNIVERSITARIO, 55.016-745, CARUARU-PE						Página: 4 de 7	
Período: Folha mensal : 01 a 31/03/2024 - Pagto.: mar/2024						Competência: Março/2024	
DEPARTAMENTO: 001.003 - PENSIONISTAS							
RESUMO DO DEPARTAMENTO							
PROVENTOS				DESCONTOS			
Evento Descrição	Qtd.	Refer.	Valor	Evento Descrição	Qtd.	Refer.	Valor
0030 PENSÃO	378		703.248,27	0063 EMPRESTIMO CAIXA 1	114		37.173,19
0295 QUINQUENIO INATIVO	1	3	211,80	0321 WATER PARK	1		60,00
0331 PRODUT FISCAL %	1		423,80	0322 UNIODONTO	2		177,72
0391 GRAT COND VEICULO 25%	1		353,00	0324 SISMUC	22		639,74
0492 RET.COMP.SAL.MINIMO	1		24,12	0335 PEN.ALIMENTICIA	1		740,11
0497 COMP.SAL.MIN. PENSÃO	4		904,97	0520 IMP.RENDA	24		19.271,37
0632 PENSÃO HORA AULA	6		19.256,53	0727 EMPRESTIMO CAIXA 2	71		9.800,46
0688 PENSÃO RET MESES ANTERIORES	2		1.960,16	0728 EMPRESTIMO CAIXA 3	38		3.892,66
0696 RETRV. RECADASTRAMENTO	3		11.378,64	0729 EMPRESTIMO BRA.FINANCEIRA	2		216,14
0698 ESTABILIDADE FINANCEIRA %	1		282,40	0734 EMPRESTIMO BRADESCO BANCO	5		1.703,01
0710 QUINQUENIO PENSÃO	6		2.408,51	0745 EMPRESTIMO CAIXA 4	23		2.012,99
0752 PENSÃO RET. MES ANTERIOR	2		3.388,80	0775 EMPRESTIMO CAIXA 5	11		803,87
0781 PROG. FAIXA TEMPO 11	1		83,95	0780 EMPRESTIMO CAIXA 6	8		726,80
0782 PROGRESSÃO DE CLASSE 2	1		14,31	0788 EMPRESTIMO BRADESCO BANCO II	1		191,64
0811 INSALUBRIDADE % PENSÃO	3		847,20	0822 DESCONTO BANCO SANTANDER I	4		2.157,72
0812 QUINQUENIO PENSIONISTAS	16	51	4.255,84	0867 EMPRESTIMO CAIXA 7	6		421,91
0813 GRAT COND VC MUII - PENSIONIS	1		353,00	0887 EMPRESTIMO CAIXA 8	1		30,00
0814 GRAT LEI 3270/89 - % PENSIONIS	9		4.236,00	0891 EMPRESTIMO CAIXA 9	1		69,00
0817 PROGRESSÃO FAIXA DE TEMPO	1		110,88	7330 PROSMED	5		130,00
0819 GRAT SERV EXTRA % - PENSIONIST	2		941,32	7480 DEV.PROV.RECB.INDEVIDAMENTE	4		413,05
0821 AULAS SUPLEMENTARES % - PENSIO	1		1.447,27	9000 CARUARUPREV	5		4.302,53
0836 GRAT LEI No 3273/89 - PENSIONI	2		706,00	9020 DESC REDUCAO EC 103/2019	4		6.683,70
0847 GRAT LEI 3271/89	1		353,00				
0849 GRAT CONDUTOR VE T II	1		564,80				
0900 PROGRESSÃO POR CLASSE I %	1		40,51				
1781 PROGRESSÃO FAIXA TEMPO	1		43,21				
2030 PENSÃO MG	6		23.264,84				
Total de proventos			781.102,93	(-) Total de descontos			91.617,61
(+*) Arredondamento			0,00	(=) Total líquido			689.485,32
Descrição	Qtd.	Refer.	Valor	Descrição	Qtd.	Refer.	Valor
Previdência Própria							
Base colaboradores	0		0,00	Contrib. descontada colaboradores	5		4.302,53
				Total das contribuições descontadas			4.302,53
Descrição	Qtd.	Refer.	Valor	Descrição	Qtd.	Refer.	Valor
IRRF							
Base IRRF	174		377.794,53	Valor IRRF	24		19.271,37
Valor do imposto de renda a recolher			19.271,37				
Descrição	Qtd.	Refer.	Valor	Descrição	Qtd.	Refer.	Valor
Informativos							
9016 - BASE CARUARUPREV TETO	5		30.732,36				
Descrição	Qtd.	Refer.	Valor	Descrição	Qtd.	Refer.	Valor
Colaboradores por gênero							
Homens	85	21,79%		Mulheres	305	78,21%	
Total de colaboradoras			390				
Descrição	Qtd.	Refer.	Valor	Descrição	Qtd.	Refer.	Valor

CARUARU - PREVIDENCIA - CARUARUPREV				CNPJ: 08.861.577/0001-08		Emissão em: 23/04/2024	
RUA PROFESSOR LOURIVAL VILANOVA, N° 118, UNIVERSITARIO, 55.016-745, CARUARU-PE						Página: 2 de 7	
Período: Folha mensal : 01 a 30/04/2024 - Pagto.: Abr/2024						Competência: Abril/2024	
DEPARTAMENTO: 001.002 - INATIVOS							
RESUMO DO DEPARTAMENTO							
PROVENTOS				DESCONTOS			
Evento Descrição	Qtd.	Refer.	Valor	Evento Descrição	Qtd.	Refer.	Valor
0022 INSALUBRIDADE % INATIVO	95		33.772,20	0063 EMPRESTIMO CAIXA 1	605		346.873,21
0054 GRAT COMPLEMENTAR	4		527,20	0320 CESTAO AO SERVIDOR	2		480,00
0203 GRATIFICACAO	1		214,00	0321 WATER PARK	38		2.280,00
0276 PROVENTOS	961		1.492.245,38	0322 UNIOONTO	53		5.035,40
0295 QUINQUENIO INATIVO	1074	3431,78	600.282,78	0324 SISMUC	661		42.558,56
0301 GRAT LEI3270/71NII	5		1.765,00	0335 PEN.ALIMENTICIA	4		1.332,09
0302 GRAT COND VC MIIII - INATIVO	8		3.883,00	0520 IMP.RENDA	589		599.393,99
0304 EST FINANCEIRA	6		4.863,14	0668 EMPRESTIMO CAIXA XII	2		520,00
0306 GRAT MAGISTERIO %	12		32.489,89	0670 PENSAO ALIMENTICIA	2		1.010,61
0309 GRAT SECRETARIA/ADM	1		554,88	0694 DESC. BC. PANAMERICANO	1		200,36
0318 GRAT SUP ENSINO FG7	1		150,00	0727 EMPRESTIMO CAIXA 2	383		122.588,72
0329 GRT.COND.VC. MII	1		261,25	0728 EMPRESTIMO CAIXA 3	245		56.927,13
0331 PRODUT FISCAL %	38		74.721,07	0729 EMPRESTIMO BRA.FINANCEIRA	23		1.996,76
0332 GRAT LEI3270/71NIII	8		4.518,40	0734 EMPRESTIMO BRADESCO BANCO	51		19.949,93
0333 GRAT LEI3270/71NIV	4		3.388,80	0745 EMPRESTIMO CAIXA 4	162		34.567,13
0334 GRAT SUPERVISOR ESC	1		382,60	0750 EMPRESTIMO BRA. FINANCEIRA-2	18		1.313,86
0337 GRAT SUP ENSINO FG10	1		1.581,91	0766 EMPRESTIMO BRA. FINANCEIRA-3	4		408,03
0338 GRAT LEI3270/71 NI	1		1.412,00	0775 EMPRESTIMO CAIXA 5	108		23.593,31
0354 GRAT LEI NO 3273/99	10		4.318,47	0780 EMPRESTIMO CAIXA 6	72		12.153,78
0364 GRAT LEI 3270/89 - % -INATIVO	83		46.591,20	0783 EMPRESTIMO BRA. FINANCEIRA-4	3		177,64
0365 GRT. LEI 3270/89 - 60%	4		3.388,80	0788 EMPRESTIMO BRADESCO BANCO II	15		5.040,48
0390 PERICULOSIDADE	3		1.270,80	0789 EMPRESTIMO BRADESCO BANCO III	10		5.779,45
0391 GRAT COND VEICULO 25%	6		2.118,00	0794 EMPRESTIMO BRADESCO BANCO IV	5		1.708,46
0406 GRT. SERV. EXTRAORD. 35.713%	1		357,90	0795 EMPRESTIMO BRADESCO BANCO V	1		115,57
0407 GRAT LEI 3270/70 %	2		1.200,20	0796 EMPRESTIMO BRADESCO BANCO VI	1		36,54
0421 GRAT SERV EXTRA % - INATIVO	16		9.131,85	0797 EMPRESTIMO BRADESCO BANCO VII	1		124,49
0433 GRAT REGENCIA %	24		61.516,03	0798 CONSIGNADO SICOB	1		71,35
0434 GRAT SUPV ENSINO	1		1.275,63	0815 SINDUPROM-PE	45		3.578,25
0466 DEV CONTRB PREVIDENCIARIA	1		1.867,79	0818 EMPRESTIMO BRADESCO BANCO VIII	1		178,30
0516 GRAT LEI 4.512/2006	7		6.210,00	0822 DESCONTO BANCO SANTANDER I	25		7.757,53
0521 ADC 2/3 LEI 4.132/02	4		3.765,32	0823 DESCONTO BANCO SANTANDER II	9		3.090,87
0528 AJUDA C TRANSPORTE 30%	3		4.694,09	0826 EMPRESTIMO BRADESCO BANCO IX	1		34,20
0529 AJUDA C.AULA SUPL. %	1		487,75	0827 EMPRESTIMO BRADESCO BANCO X	1		45,95
0543 AULAS EXCEDENTES %	4		19.791,63	0828 DESCONTO BANCO SANTANDER III	6		2.455,21
0564 GRAT TEMPO INTG LEI4132/02	1		1.339,81	0829 DESCONTO BANCO SANTANDER IV	2		125,84
0566 QUINQ AULAS SUPL. %	3		3.911,75	0838 SANTEPE	1		28,24
0567 AJUD C TRANS AULA SUPLEM %	1		1.466,90	0863 SERVIDOR REP. PLANO DE SAUDE	13		525,00
0570 GRTF LEI-3270/89	4		2.118,00	0865 SINDACSE-PE	4		112,96
0576 GRATSUPV REGIONAL FG20	9		19.972,01	0867 EMPRESTIMO CAIXA 7	42		9.734,98
0590 AULAS SUPLEMENTARES % - INATIV	20		49.249,84	0887 EMPRESTIMO CAIXA 8	27		4.329,51
0594 GRAT GESTOR ESC FG2	8		7.952,56	0891 EMPRESTIMO CAIXA 9	12		2.126,96
0595 GRAT GESTOR ADJ FG10	1		1.581,91	0892 EMPRESTIMO CAIXA 10	8		1.567,53
0596 GRAT FUN SEC ESCOLAR FG15	2		1.616,60	0903 EMPRESTIMO CAIXA 11	3		564,00
0600 GRAT TRAB TECNICO	13		15.957,35	0911 CAIXA PROVA DE VIDA	1		1.163,74
0601 INSALUBRIDADE S/ SAL MINIMO	5		1.412,00	1592 SINDACS PERNAMBUCO	2		56,48
0602 ADIC.FUNC.REG.DEDIC.PLENA	43		231.824,41	7175 UNIMED	96		138.147,93
0631 PROVENTOS HORA AULA	554		3.465.048,01	7330 PROSMED	100		2.964,90
0635 GRAT FUN GESTOR ESC FG3	2		2.665,40	7480 DEV.PROV.RECB.INDEVIDAMENTE	2		486,03
0637 GRAT F TEC AREA-FG19	4		9.379,64	9000 CARUARUPREV	306		131.368,96
0640 GRTF FUN.ESC.FG-17	1		1.186,40	9020 DESC REDUCAO EC 103/2019	4		6.506,89
0666 GRAT LEI 3270/89 NII	1		353,00				
0687 EST FIN DIR ESCOLAR %	1		2.347,05				
0689 PARC PROVIS IRREDUTIBILIDADE	5		8.462,55				
0695 GRAT LEI3270/89N-II 30%	1		423,60				
0696 RETRV. RECADASTRAMENTO	3		7.687,97				
0698 ESTABILIDADE FINANCEIRA %	3		3.596,23				
0704 GRAT 3.283/1960 NV5 CLS-A	4		683,13				
0714 GRAT ADC TURNO MII	1		34,40				
0715 GRAT COND MOT MII 40%	2		1.129,60				
0720 GRAT GEST ESCOLAR FG-5	4		7.952,87				
0724 QUINQUENIO ADIC DEDIC PLENA	33	78	21.037,68				
0725 ADC FUN REG D PLENA %	37		82.071,59				
0726 RET PROVENTOS MG	2		12.931,01				
0737 GRAT MAGISTERIO LEI-3614 %	3		8.605,85				
0738 PRODUT FISCAL II %	4		7.342,40				
0739 PROG. FAIXA TEMPO 10	8		678,99				
0742 EST FIN GRAT REGENCIA %	6		15.545,46				
0747 GRAT ESTAB CHEFE DIVISAO	1		310,50				
0749 EST FIN LEI 3270/89	3		1.270,80				
0761 PROG FAIXA	34	312,88	4.684,14				
0763 GRAT REG ADIC DEC PLENA	1		2.933,81				
0768 PROC ADICIONAL QUINQUENIO	5	15	3.518,21				
0774 EST FIN TRAB TECNICO %	2		3.996,97				
0782 PROGRESSAO DE CLASSE 2	9		148,85				
0793 QUINQUENIO PROC JUDICIAL	8		5.804,40				
0801 QUINQUENIO INATIVOS VL	1		629,47				
0809 COMP.SAL.MIN. INAT E PENS - MG	1		75,88				

17.0.4 Produção (CARUARU_RPPS)

CARUARU - PREVIDENCIA - CARUARUPREV	CNPJ: 08.861.577/0001-08	Emitido em: 23/04/2024
RUA PROFESSOR LOURIVAL VILANOVA, N° 118, UNIVERSITARIO, 55.016-745, CARUARU-PE		Página: 3 de 7
Período: Folha mensal : 01 a 30/04/2024 - Pagto.: Abr/2024		Competência: Abri/2024

DEPARTAMENTO: 001.002 - INATIVOS

RESUMO DO DEPARTAMENTO						
PROVENTOS				DESCONTOS		
Evento Descrição	Qtd.	Refer.	Valor	Evento Descrição	Qtd.	Refer. Valor
0816 PROGRESSAO POR CLASSE	4		71,55			
0817 PROGRESSAO FAIXA DE TEMPO	4		381,60			
0824 ADIC FUNC PROC ADM N 2197/2006	1		1.955,87			
0825 GRAT FUNC PROC ADM N 3582/2011	1		1.010,36			
0837 PROGRESSAO DECISAO JUDICIAL	1		442,14			
0842 ADICI FUNC - DEDICAO PLENA	4		10.713,43			
0843 ADICIONAL QUALIF - LC 44/2014	2		1.919,38			
0846 ADIC FUNCAO DEDIC PLENA H/A	3		5.283,20			
0848 ADICI FUNC - DEDIC PLENA MG	1		1.808,31			
0856 PROGRESSAO LEI 3270/89 N III	1		564,80			
0859 GRAT LEI 3270/89 N II	1		353,00			
0861 GRAT LEI 3270/89 N III	1		564,80			
0862 GRAT LEI 3270/89 N V	1		1.412,00			
0864 PROGRESSAO POR CLASSE II	3		155,92			
0885 RETR PROVENTOS MAR	41		29.660,30			
0888 PROGRESSAO CLASE VI (VL)	1		23,48			
0889 PROGRESSAO NIVEL VI (VL)	1		39,14			
0900 PROGRESSAO POR CLASSE I %	3		64,74			
0901 PROGRESSAO POR CLASSE I (VL)	1		22,60			
0902 GRATIF REGENCIA DECISAO JUDIC	1		1.674,57			
0907 RET REAJUSTE SALARIAL 02 2024	1		1.635,04			
0965 AULAS EXCEDENTES MG	1		6.519,58			
1600 GRAT TRABALHO TECNICO %	5		7.762,90			
1610 GRAT COND VC M III	2		1.129,60			
1781 PROGRESSAO FAIXA TEMPO	4		388,56			
2000 COMP.SAL.MIN. INATIVOS	97		59.244,69			
2001 COMP.SAL.MIN.PROFESSORES	7		2.051,40			
2022 INSALUBRIDADE % MG	1		282,40			
2276 PROVENTOS MG	21		42.252,08			
2295 QUINQUENIO MG	38	131	41.756,82			
2296 PROG FAIXA MG	1	9	115,01			
2297 EST FIN TRAB TECNICO % MG	1		798,71			
2364 GRAT LEI 3270/89 - % MG	1		564,80			
2433 GRAT REGENCIA MG %	3		8.191,68			
2500 GRAT SUP ESC FG11 MG	2		1.977,28			
2595 GRAT GESTOR ADJ FG10 MG	1		1.581,91			
2602 ADIC.FUNC.REG.DEDIC.PLENA MG	3		16.173,54			
2603 GRAT ADIC.REG.DED.PLENA 50% MG	1		2.820,97			
2631 PROVENTO HORA/AULA MG	50		304.875,12			
2647 GRAT FUNCAO SUP ESCOLAR-1 MG	2		2.020,72			
2689 PARC PROV IRREDUTIBILIDADE MG	1		2.174,06			
2724 QUINQ ADIC DEDIC PLENA MG	2	6	1.692,58			
2725 ADC FUN REG DEC PLENA MG	2		6.027,71			
7500 GRAT SUP ESC FG11	20		19.534,79			
7549 QUINQ AULAS EXCEDENTES %	2		1.880,64			
7550 QUINQ AULAS EXCEDENTES MG %	1		1.303,92			
Total de proventos			7.038.817,66	(-) Total de descontos		1.603.187,11
(+) Arredondamento			0,00	(=) Total liquido		5.435.630,55
Descrição	Qtd.	Refer.	Valor	Descrição	Qtd.	Refer. Valor
Previdência Própria						
Base empresa	39		90.677,44			
Base colaboradores	39		90.677,44	Contrib. descontada colaboradores	306	131.368,96
				Total das contribuições descontadas		131.368,96
Descrição	Qtd.	Refer.	Valor	Descrição	Qtd.	Refer. Valor
IRRF						
Base IRRF	1041		4.714.697,04	Valor IRRF	589	599.393,99
Valor do imposto de renda a recolher			599.393,99			
Descrição	Qtd.	Refer.	Valor	Descrição	Qtd.	Refer. Valor
Informativos						
9016 - BASE CARUARUPREV TETO	306		938.349,49			
Descrição	Qtd.	Refer.	Valor	Descrição	Qtd.	Refer. Valor
Colaboradores por gênero						
Homens	352	22,19%		Mulheres	1234	77,81%
Total de colaboradores	1586					
Descrição	Qtd.	Refer.	Valor	Descrição	Qtd.	Refer. Valor

CARUARU - PREVIDENCIA - CARUARUPREV				CNPJ: 08.861.577/0001-08		Emitido em: 23/04/2024	
RUA PROFESSOR LOURIVAL VILANOVA, N° 118, UNIVERSITARIO, 55.016-745, CARUARU-PE						Página: 4 de 7	
Período: Folha mensal : 01 a 30/04/2024 - Pagto.: Abr/2024						Competência: Abri/2024	
DEPARTAMENTO: 001.003 - PENSIONISTAS							
RESUMO DO DEPARTAMENTO							
PROVENTOS				DESCONTOS			
Evento Descrição	Qtd.	Refer.	Valor	Evento Descrição	Qtd.	Refer.	Valor
0030 PENSÃO	381		707.162,04	0063 EMPRESTIMO CAIXA 1	111		36.481,41
0295 QUINQUENIO INATIVO	1	3	211,80	0321 WATER PARK	1		60,00
0331 PRODUT FISCAL %	1		423,60	0322 UNIODONTO	2		177,72
0391 GRAT COND VEICULO 25%	1		353,00	0324 SISMUC	22		639,74
0497 COMP.SAL.MIN. PENSÃO	4		904,97	0335 PEN.ALIMENTICIA	1		740,11
0632 PENSÃO HORA AULA	6		19.256,53	0520 IMP.RENDA	26		20.663,15
0688 PENSÃO RET MESES ANTERIORES	5		17.860,42	0727 EMPRESTIMO CAIXA 2	71		9.992,69
0696 RETRV. RECADASTRAMENTO	1		2.824,00	0728 EMPRESTIMO CAIXA 3	38		3.930,40
0698 ESTABILIDADE FINANCEIRA %	1		282,40	0729 EMPRESTIMO BRA.FINANCEIRA	2		216,14
0710 QUINQUENIO PENSÃO	6		2.408,51	0734 EMPRESTIMO BRADESCO BANCO	5		1.703,01
0752 PENSÃO RET. MES ANTERIOR	1		1.623,80	0745 EMPRESTIMO CAIXA 4	24		2.059,99
0781 PROG. FAIXA TEMPO 11	1		83,95	0775 EMPRESTIMO CAIXA 5	11		885,90
0782 PROGRESSAO DE CLASSE 2	1		14,31	0780 EMPRESTIMO CAIXA 6	9		756,80
0811 INSALUBRIDADE % PENSÃO	3		847,20	0788 EMPRESTIMO BRADESCO BANCO II	1		191,64
0812 QUINQUENIO PENSIONISTAS	17	54	4.467,64	0822 DESCONTO BANCO SANTANDER I	4		2.157,72
0813 GRAT COND VC MII/ - PENSIONIS	1		353,00	0867 EMPRESTIMO CAIXA 7	6		421,91
0814 GRAT LEI 3270/89 - % PENSIONIS	9		4.236,00	0887 EMPRESTIMO CAIXA 8	1		30,00
0817 PROGRESSAO FAIXA DE TEMPO	1		110,88	0891 EMPRESTIMO CAIXA 9	1		69,00
0819 GRAT SERV EXTRA % - PENSIONIST	2		941,32	7330 PROSMED	5		130,00
0821 AULAS SUPLEMENTARES % - PENSIO	1		1.447,27	7480 DEV.PROV.RECB.INDEVIDAMENTE	4		413,05
0836 GRAT LEI No 3273/89 - PENSIONI	2		706,00	9000 CARUARUPREV	5		4.302,53
0847 GRAT LEI 3271/89	1		353,00	9020 DESC REDUCAO EC 103/2019	4		6.081,88
0849 GRAT CONDUCTOR VE T II	1		564,80				
0900 PROGRESSÃO POR CLASSE I %	1		40,51				
1781 PROGRESSAO FAIXA TEMPO	1		43,21				
2030 PENSÃO MG	7		27.804,33				
Total de proventos			795.324,49	(-) Total de descontos			92.104,79
(+/-) Arredondamento			0,00	(=) Total líquido			703.219,70
Descrição	Qtd.	Refer.	Valor	Descrição	Qtd.	Refer.	Valor
Previdência Própria							
Base colaboradores	0		0,00	Contrib. descontada colaboradores	5		4.302,53
				Total das contribuições descontadas			4.302,53
Descrição	Qtd.	Refer.	Valor	Descrição	Qtd.	Refer.	Valor
IRRF							
Base IRRF	176		384.786,56	Valor IRRF	26		20.663,15
Valor do imposto de renda a recolher			20.663,15				
Descrição	Qtd.	Refer.	Valor	Descrição	Qtd.	Refer.	Valor
Informativos							
9016 - BASE CARUARUPREV TETO	5		30.732,36				
Descrição	Qtd.	Refer.	Valor	Descrição	Qtd.	Refer.	Valor
Colaboradores por gênero							
Homens	87	22,08%		Mulheres	307	77,92%	
Total de colaboradores			394				
Descrição	Qtd.	Refer.	Valor	Descrição	Qtd.	Refer.	Valor

CARUARU - PREVIDENCIA - CARUARUPREV				CNPJ: 08.861.577/0001-08		Emissão em: 24/05/2024	
RUA PROFESSOR LOURIVAL VILANOVA, N° 118, UNIVERSITARIO, 55.016-745, CARUARU-PE						Página: 2 de 7	
Período: Folha mensal : 01 a 31/05/2024 - Pagto.: Mai/2024						Competência: Maio/2024	
DEPARTAMENTO: 001.002 - INATIVOS							
RESUMO DO DEPARTAMENTO							
PROVENTOS				DESCONTOS			
Evento Descrição	Qtd.	Refer.	Valor	Evento Descrição	Qtd.	Refer.	Valor
0022 INSALUBRIDADE % INATIVO	94		33.489,80	0063 EMPRESTIMO CAIXA 1	602		343.814,71
0054 GRAT COMPLEMENTAR	4		527,20	0320 CESTAO AO SERVIDOR	2		480,00
0167 RESTITUICAO IRRF	3		26.718,17	0321 WATER PARK	37		2.220,00
0203 GRATIFICACAO	1		214,00	0322 UNIDCONT	53		5.035,40
0276 PROVENTOS	960		1.490.833,38	0324 SISMUC	661		42.838,95
0295 QUINQUENIO INATIVO	1070	3415,78	595.609,18	0335 PEN.ALIMENTICIA	4		1.332,09
0301 GRAT LEI3270/71NII	5		1.765,00	0520 IMP.RENTA	576		598.287,77
0302 GRAT COND VC MII/II - INATIVO	8		3.883,00	0537 EMPRESTIMO B. BRASIL	1		169,64
0304 EST FINANCEIRA	6		4.863,14	0668 EMPRESTIMO CAIXA XII	2		520,00
0306 GRAT MAGISTERIO %	12		32.489,89	0670 PENSAO ALIMENTICIA	2		1.010,61
0309 GRAT SECRETARIA/ADM	1		554,88	0694 DESC. BC. PANAMERICANO	2		190,21
0318 GRAT SUP ENSINO FG7	1		150,00	0727 EMPRESTIMO CAIXA 2	385		124.281,11
0329 GRT.COND.VC. MII	1		261,25	0728 EMPRESTIMO CAIXA 3	247		57.519,60
0331 PRODUT FISCAL %	38		74.721,07	0729 EMPRESTIMO BRA.FINANCEIRA	17		1.315,47
0332 GRAT LEI3270/71NII	7		3.953,60	0734 EMPRESTIMO BRADESCO BANCO	53		20.152,70
0333 GRAT LEI3270/71NIV	4		3.388,80	0745 EMPRESTIMO CAIXA 4	164		34.505,09
0334 GRAT SUPERVISOR ESC	1		382,60	0750 EMPRESTIMO BRA. FINANCEIRA-2	14		977,54
0337 GRAT SUP ENSINO FG10	1		1.581,91	0766 EMPRESTIMO BRA. FINANCEIRA-3	3		966,63
0338 GRAT LEI3270/71 NI	1		1.412,00	0775 EMPRESTIMO CAIXA 5	109		23.433,93
0354 GRAT LEI NO 3273/89	11		4.671,47	0780 EMPRESTIMO CAIXA 6	76		13.149,62
0364 GRAT LEI 3270/89 - % -INATIVO	83		46.591,20	0783 EMPRESTIMO BRA. FINANCEIRA-4	3		177,64
0365 GRT. LEI 3270/89 - 60%	4		3.388,80	0788 EMPRESTIMO BRADESCO BANCO II	15		5.040,48
0390 PERICULOSIDADE	3		1.270,80	0789 EMPRESTIMO BRADESCO BANCO III	11		6.037,15
0391 GRAT COND VEICULO 25%	6		2.118,00	0794 EMPRESTIMO BRADESCO BANCO IV	5		1.708,46
0406 GRT. SERV. EXTRAORD. 35.713%	1		357,90	0795 EMPRESTIMO BRADESCO BANCO V	1		115,57
0407 GRAT LEI 3270/70 %	2		1.200,20	0796 EMPRESTIMO BRADESCO BANCO VI	1		36,54
0421 GRAT SERV EXTRA % - INATIVO	16		9.131,85	0797 EMPRESTIMO BRADESCO BANCO VII	1		124,49
0433 GRAT REGENCIA %	24		61.516,03	0798 CONSIGNADO SICOB	1		71,35
0434 GRAT SUPV ENSINO	1		1.275,63	0815 SINDUPROM-PE	46		3.620,05
0516 GRAT LEI 4.512/2006	7		6.210,00	0818 EMPRESTIMO BRADESCO BANCO VIII	1		178,30
0521 ADC 2/3 LEI 4.132/02	4		3.765,32	0822 DESCONTO BANCO SANTANDER I	26		7.927,98
0526 AJUDA C TRANSPORTE 30%	3		4.694,09	0823 DESCONTO BANCO SANTANDER II	10		3.494,67
0529 AJUDA CAULA SUPL. %	1		487,75	0826 EMPRESTIMO BRADESCO BANCO IX	1		34,20
0543 AJULAS EXCEDENTES %	4		19.791,63	0827 EMPRESTIMO BRADESCO BANCO X	1		45,95
0564 GRAT TEMPO INTO LEI4132/02	1		1.339,81	0828 DESCONTO BANCO SANTANDER III	6		2.455,21
0566 QUINQ AJULAS SUPL. %	3		3.911,75	0829 DESCONTO BANCO SANTANDER IV	2		125,84
0567 AJUD C TRANS AJULA SUPLEM %	1		1.466,90	0838 SANTEPE	1		28,24
0570 GRTF LEI-3270/89	4		2.118,00	0863 SERVIDOR REP. PLANO DE SAUDE	13		525,00
0576 GRAT SUPV REGIONAL FG20	9		19.972,01	0865 SINDACSE-PE	4		112,96
0590 AJULAS SUPLEMENTARES % - INATV	20		49.249,84	0867 EMPRESTIMO CAIXA 7	42		9.734,88
0594 GRAT GESTOR ESC FG2	8		7.952,56	0876 CONTRIBUICAO SINDICAL SOEPE	1		30,00
0595 GRAT GESTOR ADJ FG10	1		1.581,91	0887 EMPRESTIMO CAIXA 8	27		4.329,33
0596 GRAT FUN SEC ESCOLAR FG15	2		1.616,60	0891 EMPRESTIMO CAIXA 9	17		2.310,46
0600 GRAT TRAB TECNICO	12		15.265,85	0892 EMPRESTIMO CAIXA 10	9		1.740,53
0601 INSALUBRIDADE S/ SAL MINIMO	5		1.412,00	0903 EMPRESTIMO CAIXA 11	3		564,00
0602 ADIC FUNC.REG.DEDIC.PLENA	42		226.934,73	1592 SINDACS PERNAMBUCO	2		56,48
0631 PROVENTOS HORA AULA	552		3.457.608,72	7175 UNIMED	96		138.014,07
0635 GRAT FUN GESTOR ESC FG3	2		2.665,40	7330 PROSMED	99		2.038,90
0637 GRAT F TEC AREA-FG19	4		9.379,64	7480 DEV.PROV.RECB.INDEVIDAMENTE	2		486,03
0640 GRTF FUN.ESC.FG-17	1		1.186,40	9000 CARUARUPREV	309		136.175,20
0666 GRAT LEI 3270/89 NII	1		353,00	9020 DESC REDUCAO EC 103/2019	4		6.506,89
0667 EST FIN DIR ESCOLAR %	1		2.347,05				
0669 PARC PROVIS IRREDUTIBILIDADE	5		8.462,55				
0695 GRAT LEI3270/89N-II 30%	1		423,60				
0696 RETRV. RECADASTRAMENTO	1		1.475,17				
0698 ESTABILIDADE FINANCEIRA %	3		3.596,23				
0704 GRAT 3.283/1990 NVS CLS-A	4		683,13				
0714 GRAT ADC TURNO MII	1		34,40				
0715 GRAT COND MOT MII 40%	2		1.129,60				
0720 GRAT GEST ESCOLAR FG-5	4		7.952,87				
0724 QUINQUENIO ADIC DEDIC PLENA	33	78	21.037,68				
0725 ADC FUN REG D PLENA %	37		82.071,59				
0737 GRAT MAGISTERIO LEI-3614 %	3		8.605,85				
0738 PRODUT FISCAL II %	4		7.342,40				
0739 PROG. FAIXA TEMPO 10	8		678,99				
0742 EST FIN GRAT REGENCIA %	6		15.545,46				
0747 GRAT ESTAB CHEFE DIVISAO	1		310,50				
0749 EST FIN LEI 3270/89	3		1.270,80				
0761 PROG FAIXA	34	312,88	4.684,14				
0763 GRAT REG ADIC DEC PLENA	1		2.933,81				
0768 PROC ADICIONAL QUINQUENIO	5	15	3.518,21				
0774 EST FIN TRAB TECNICO %	2		3.998,97				
0782 PROGRESSAO DE CLASSE 2	9		148,85				
0793 QUINQUENIO PROC JUDICIAL	8		5.804,40				
0801 QUINQUENIO INATIVOS VL	1		629,47				
0809 COMP.SAL.MIN. INAT E PENS - MG	1		75,88				
0816 PROGRESSAO POR CLASSE	4		71,55				

17.0.4 Produção (CARUARU_RPPS)

CARUARU - PREVIDENCIA - CARUARUPREV				CNPJ: 08.861.577/0001-08		Emitido em: 24/05/2024	
RUA PROFESSOR LOURIVAL VILANOVA, N° 118, UNIVERSITARIO, 55.016-745, CARUARU-PE						Página: 3 de 7	
Período: Folha mensal : 01 a 31/05/2024 - Pagto.: Mai/2024						Competência: Maio/2024	
DEPARTAMENTO: 001.002 - INATIVOS							
RESUMO DO DEPARTAMENTO							
PROVENTOS				DESCONTOS			
Evento Descrição	Qtd.	Refer.	Valor	Evento Descrição	Qtd.	Refer.	Valor
0817 PROGRESSAO FAIXA DE TEMPO	4		381,80				
0824 ADIC FUNC PROC ADM N 2197/2008	1		1.955,87				
0825 GRAT FUNC PROC ADM N 3582/2011	1		1.010,36				
0837 PROGRESSAO DECISAO JUDICIAL	1		442,14				
0842 ADICI FUNC - DEDICAO PLENA	4		10.713,43				
0843 ADICIONAL QUALIF - LC 44/2014	2		1.919,38				
0846 ADIC FUNCAO DEDIC PLENA H/A	3		5.283,20				
0848 ADICI FUNC - DEDIC PLENA MG	2		6.697,99				
0856 PROGRESSÃO LEI 3270/89 N III	1		564,80				
0859 GRAT LEI 3270/89 N II	1		353,00				
0861 GRAT LEI 3270/89 N III	1		564,80				
0862 GRAT LEI 3270/89 N V	1		1.412,00				
0864 PROGRESSÃO POR CLASSE II	3		155,92				
0888 PROGRESSAO CLASE VI (VL)	1		23,48				
0889 PROGRESSAO NIVEL VI (VL)	1		30,14				
0900 PROGRESSÃO POR CLASSE I %	3		64,74				
0901 PROGRESSÃO POR CLASSE I (VL)	1		22,60				
0902 GRATIF REGENCIA DECISAO JUDIC	1		1.674,57				
0965 AULAS EXCEDENTES MG	1		6.519,58				
1600 GRAT TRABALHO TECNICO %	7		13.347,56				
1610 GRAT COND VC M III	2		1.129,60				
1781 PROGRESSAO FAIXA TEMPO	4		388,56				
2000 COMP SAL.MIN. INATIVOS	97		59.244,69				
2001 COMP SAL.MIN.PROFESSORES	7		2.051,40				
2022 INSALUBRIDADE % MG	1		282,40				
2276 PROVENTOS MG	23		53.495,76				
2295 QUINQUENIO MG	41	140	44.290,63				
2296 PROG FAIXA MG	1	9	115,01				
2297 EST FIN TRAB TECNICO % MG	1		798,71				
2364 GRAT LEI 3270/89 - % MG	1		564,80				
2433 GRAT REGENCIA MG %	3		8.191,68				
2500 GRAT SUP ESC FG11 MG	2		1.977,28				
2595 GRAT GESTOR ADJ FG10 MG	1		1.581,91				
2602 ADIC.FUNC.REG.DEDIC.PLENA MG	3		16.173,54				
2603 GRAT.ADIC.REG.DED.PLENA 50% MG	1		2.820,97				
2631 PROVENTO HORA/AULA MG	51		310.902,84				
2647 GRAT FUNCAO SUP ESCOLAR-1 MG	2		2.020,72				
2689 PARC PROV IRREDUTIBILIDADE MG	1		2.174,06				
2724 QUINQ ADIC DEDIC PLENA MG	2	6	1.692,58				
2725 ADC FUN REG DEC PLENA MG	2		6.027,71				
7500 GRAT SUP ESC FG11	20		19.534,79				
7549 QUINQ AULAS EXCEDENTES %	2		1.880,64				
7550 QUINQ AULAS EXCEDENTES MG %	1		1.303,92				
9100 RET PROVENTOS	1		6.349,26				
Total de proventos			7.030.257,43	(-) Total de descontos			1.606.357,32
(+/-) Anequidamento			0,00	(=) Total líquido			5.423.900,11
Descrição	Qtd.	Refer.	Valor	Descrição	Qtd.	Refer.	Valor
Previdência Própria							
Base empresa	39		90.677,44				
Base colaboradores	39		90.677,44	Contrib. descontada colaboradores	309		136.175,20
				Total das contribuições descontadas			136.175,20
Descrição	Qtd.	Refer.	Valor	Descrição	Qtd.	Refer.	Valor
IRRF							
Base IRRF	1035		4.661.880,45	Valor IRRF	576		598.287,77
Valor do imposto de renda a recolher			598.287,77				
Descrição	Qtd.	Refer.	Valor	Descrição	Qtd.	Refer.	Valor
Informativos							
9016 - BASE CARUARUPREV TETO	309		972.679,75				
Descrição	Qtd.	Refer.	Valor	Descrição	Qtd.	Refer.	Valor
Colaboradores por gênero							
Homens	355	22,38%		Mulheres	1231	77,62%	
Total de colaboradores			1586				
Descrição	Qtd.	Refer.	Valor	Descrição	Qtd.	Refer.	Valor

CARUARU - PREVIDENCIA - CARUARUPREV				CNPJ: 08.861.577/0001-08		Emitido em: 24/05/2024	
RUA PROFESSOR LOURIVAL VILANOVA, N° 118, UNIVERSITARIO, 55.016-745, CARUARU-PE						Página: 4 de 7	
Período: Folha mensal : 01 a 31/05/2024 - Pagto.: Mai/2024						Competência: Maio/2024	
DEPARTAMENTO: 001.003 - PENSIONISTAS							
RESUMO DO DEPARTAMENTO							
PROVENTOS				DESCONTOS			
Evento Descrição	Qtd.	Refer.	Valor	Evento Descrição	Qtd.	Refer.	Valor
0030 PENSÃO	384		708.432,33	0063 EMPRESTIMO CAIXA 1	112		37.199,57
0295 QUINQUENIO INATIVO	1	3	211,80	0321 WATER PARK	1		60,00
0331 PRODUT FISCAL %	1		423,60	0322 UNICODONTO	2		177,72
0391 GRAT COND VEICULO 25%	1		353,00	0324 SISMUC	21		611,50
0497 COMP.SAL.MIN. PENSÃO	4		904,97	0335 PEN.ALIMENTICIA	1		740,11
0632 PENSÃO HORA AULA	6		19.256,53	0520 IMP.RENDA	23		17.625,45
0656 RETROATIVO	1		635,91	0727 EMPRESTIMO CAIXA 2	71		10.163,22
0688 PENSÃO RET MESES ANTERIORES	6		8.596,56	0728 EMPRESTIMO CAIXA 3	38		3.930,37
0698 ESTABILIDADE FINANCEIRA %	1		282,40	0729 EMPRESTIMO BRA.FINANCEIRA	2		216,14
0710 QUINQUENIO PENSÃO	6		2.408,51	0734 EMPRESTIMO BRADESCO BANCO	5		1.703,01
0781 PROG. FAIXA TEMPO 11	1		83,95	0745 EMPRESTIMO CAIXA 4	25		2.129,99
0782 PROGRESSAO DE CLASSE 2	1		14,31	0775 EMPRESTIMO CAIXA 5	12		915,90
0811 INSALUBRIDADE % PENSÃO	3		847,20	0780 EMPRESTIMO CAIXA 6	9		756,80
0812 QUINQUENIO PENSIONISTAS	17	54	4.467,64	0788 EMPRESTIMO BRADESCO BANCO II	1		191,64
0813 GRAT COND VC MIII - PENSIONIS	1		353,00	0822 DESCONTO BANCO SANTANDER I	4		2.157,72
0814 GRAT LEI 3270/89 - % PENSIONIS	9		4.236,00	0867 EMPRESTIMO CAIXA 7	6		421,91
0817 PROGRESSAO FAIXA DE TEMPO	1		110,88	0887 EMPRESTIMO CAIXA 8	1		30,00
0819 GRAT SERV EXTRA % - PENSIONIST	2		941,32	0891 EMPRESTIMO CAIXA 9	1		69,00
0821 AULAS SUPLEMENTARES % - PENSIO	1		1.447,27	7330 PROSMED	5		130,00
0836 GRAT LEI No 3273/89 - PENSIONI	2		706,00	7480 DEV.PROV.RECB.INDEVIDAMENTE	4		413,05
0847 GRAT LEI 3271/89	1		353,00	9000 CARUARUPREV	5		4.302,53
0849 GRAT CONDUTOR VE T II	1		564,80	9020 DESC REDUCAO EC 103/2019	4		6.081,88
0900 PROGRESSÃO POR CLASSE I %	1		40,51				
1781 PROGRESSAO FAIXA TEMPO	1		43,21				
2030 PENSÃO MG	7		27.804,33				
Total de proventos			783.519,03	(-) Total de descontos			90.027,51
(*) Arredondamento			0,00	(=) Total líquido			693.491,52
Descrição	Qtd.	Refer.	Valor	Descrição	Qtd.	Refer.	Valor
Previdência Própria							
Base colaboradores	0		0,00	Contrib. descontada colaboradores	5		4.302,53
				Total das contribuições descontadas			4.302,53
Descrição	Qtd.	Refer.	Valor	Descrição	Qtd.	Refer.	Valor
IRRF							
Base IRRF	178		371.569,10	Valor IRRF	23		17.625,45
Valor do imposto de renda a recolher			17.625,45				
Descrição	Qtd.	Refer.	Valor	Descrição	Qtd.	Refer.	Valor
Informativos							
9016 - BASE CARUARUPREV TETO	5		30.732,36				
Descrição	Qtd.	Refer.	Valor	Descrição	Qtd.	Refer.	Valor
Colaboradores por gênero							
Homens	88	22,17%		Mulheres	309	77,83%	
Total de colaboradores			397				
Descrição	Qtd.	Refer.	Valor	Descrição	Qtd.	Refer.	Valor

CARUARU - PREVIDENCIA - CARUARUPREV				CNPJ: 08.861.577/0001-08		Emitido em: 20/06/2024	
RUA PROFESSOR LOURIVAL VILANOVA, N° 118, UNIVERSITARIO, 55.016-745, CARUARU-PE						Página: 2 de 7	
Período: Folha mensal : 01 a 30/06/2024 - Pagto.: Jun/2024						Competência: Junho/2024	
DEPARTAMENTO: 001.002 - INATIVOS							
RESUMO DO DEPARTAMENTO							
PROVENTOS				DESCONTOS			
Evento Descrição	Qtd.	Refer.	Valor	Evento Descrição	Qtd.	Refer.	Valor
0022 INSALUBRIDADE % INATIVO	93		33.207,40	0063 EMPRESTIMO CAIXA 1	603		347.421,78
0054 GRAT COMPLEMENTAR	4		527,20	0320 CESTAO AO SERVIDOR	2		480,00
0203 GRATIFICACAO	1		214,00	0321 WATER PARK	38		2.280,00
0276 PROVENTOS	963		1.495.667,10	0322 UNIODONTO	53		5.035,40
0295 QUINQUENIO INATIVO	1075	3423,78	599.102,15	0324 SISMUC	661		42.900,94
0301 GRAT LEI3270/71NII	5		1.765,00	0335 PEN.ALIMENTICIA	4		1.332,09
0302 GRAT COND VC MIII - INATIVO	8		3.883,00	0520 IMP.RENDA	579		608.886,09
0304 EST FINANCEIRA	6		4.863,14	0537 EMPRESTIMO B. BRASIL	1		169,64
0306 GRAT MAGISTERIO %	12		32.489,89	0668 EMPRESTIMO CAIXA XII	3		555,00
0309 GRAT SECRETARIA/ADM	1		554,88	0670 PENSAO ALIMENTICIA	2		1.010,61
0318 GRAT SUP ENSINO FG7	1		150,00	0694 DESC. BC. PANAMERICANO	2		291,62
0329 GRT.COND.VC. MII	1		261,25	0727 EMPRESTIMO CAIXA 2	390		126.848,19
0331 PRODUT FISCAL %	38		74.721,07	0728 EMPRESTIMO CAIXA 3	249		57.282,92
0332 GRAT LEI3270/71NIII	7		3.953,60	0729 EMPRESTIMO BRA.FINANCEIRA	14		1.058,86
0333 GRAT LEI3270/71NIV	4		3.388,80	0734 EMPRESTIMO BRADESCO BANCO	54		21.336,26
0334 GRAT SUPERVISOR ESC	1		382,60	0745 EMPRESTIMO CAIXA 4	171		36.309,59
0337 GRAT SUP ENSINO FG10	1		1.581,91	0750 EMPRESTIMO BRA. FINANCEIRA-2	11		666,86
0338 GRAT LEI3270/71 NI	1		1.412,00	0766 EMPRESTIMO BRA. FINANCEIRA-3	3		366,63
0354 GRAT LEI NO 3273/99	12		5.024,47	0775 EMPRESTIMO CAIXA 5	113		24.653,68
0364 GRAT LEI 3270/89 - % -INATIVO	83		46.803,00	0780 EMPRESTIMO CAIXA 6	79		13.362,64
0365 GRT. LEI 3270/89 - 60%	4		3.388,80	0783 EMPRESTIMO BRA. FINANCEIRA-4	3		177,64
0377 DIF. SALARIAL REF. DISSIDIO	1		2.151,78	0788 EMPRESTIMO BRADESCO BANCO II	18		5.423,84
0390 PERICULOSIDADE	3		1.270,80	0789 EMPRESTIMO BRADESCO BANCO III	11		6.037,15
0391 GRAT COND VEICULO 25%	6		2.118,00	0794 EMPRESTIMO BRADESCO BANCO IV	5		1.708,46
0406 GRT. SERV. EXTRAORD. 35.713%	1		357,90	0795 EMPRESTIMO BRADESCO BANCO V	1		115,57
0407 GRAT LEI 3270/70 %	2		1.200,20	0796 EMPRESTIMO BRADESCO BANCO VI	1		36,54
0421 GRAT SERV EXTRA % - INATIVO	16		9.131,85	0797 EMPRESTIMO BRADESCO BANCO VII	1		124,49
0433 GRAT REGENCIA %	24		61.516,03	0798 CONSIGNADO SICOB	2		210,63
0434 GRAT SUPV ENSINO	1		1.275,63	0804 CONSIGNADO SICOOB II	1		157,44
0466 DEV CONTRB PREVIDENCIARIA	1		2.052,69	0815 SINDUPROM-PE	47		3.719,02
0516 GRAT LEI 4.512/2006	7		6.210,00	0818 EMPRESTIMO BRADESCO BANCO VIII	1		178,30
0521 ADC 2/3 LEI 4.132/02	4		3.765,32	0822 DESCONTO BANCO SANTANDER I	31		10.858,30
0528 AJUDA C TRANSPORTE 30%	3		4.694,09	0823 DESCONTO BANCO SANTANDER II	12		3.889,61
0529 AJUDA C.AULA SUPL. %	1		487,75	0826 EMPRESTIMO BRADESCO BANCO IX	1		34,20
0543 AULAS EXCEDENTES %	4		19.791,63	0827 EMPRESTIMO BRADESCO BANCO X	1		45,95
0564 GRAT TEMPO INTG LEH132/02	1		1.339,81	0828 DESCONTO BANCO SANTANDER III	6		2.455,21
0566 QUINQ AULAS SUPL. %	3		3.911,75	0829 DESCONTO BANCO SANTANDER IV	2		125,84
0567 AJUD C TRANS AULA SUPLEM %	1		1.466,90	0838 SANTEPE	1		28,24
0570 GRTF.LEI-3270/89	4		2.118,00	0850 PROSMED PROVA DE VIDA	1		26,00
0576 GRATSUPV REGIONAL FG20	9		19.972,01	0863 SERVIDOR REP. PLANO DE SAUDE	13		525,00
0590 AULAS SUPLEMENTARES % - INATIV	20		49.249,84	0865 SINDACSE-PE	4		112,96
0594 GRAT GESTOR ESC FG2	8		7.952,56	0867 EMPRESTIMO CAIXA 7	45		10.821,88
0595 GRAT GESTOR ADJ FG10	1		1.581,91	0876 CONTRIBUICAO SINDICAL SOEPE	1		30,00
0596 GRAT FUN SEC ESCOLAR FG15	2		1.616,60	0887 EMPRESTIMO CAIXA 8	29		4.855,93
0600 GRAT TRAB TECNICO	12		15.265,85	0891 EMPRESTIMO CAIXA 9	15		2.752,94
0601 INSALUBRIDADE S/ SAL MINIMO	5		1.412,00	0892 EMPRESTIMO CAIXA 10	9		1.855,97
0602 ADIC.FUNC.REG.DEDIC.PLENA	41		221.067,11	0903 EMPRESTIMO CAIXA 11	4		598,18
0631 PROVENTOS HORA AULA	555		3.496.448,76	0905 SISMUC PROVA DE VIDA	1		90,42
0635 GRAT FUN GESTOR ESC FG3	2		2.665,40	0911 CAIXA PROVA DE VIDA	1		1.559,96
0637 GRAT F TEC AREA-FG19	4		9.379,64	1592 SINDACS PERNAMBUCO	2		56,48
0640 GRTF.FUN.ESC.FG-17	1		1.186,40	7175 UNIMED	95		139.364,79
0666 GRAT LEI 3270/89 NII	1		353,00	7330 PROSMED	100		2.951,90
0687 EST FIN DIR ESCOLAR %	1		2.347,05	7480 DEV.PROV.RECB.INDEVIDAMENTE	2		486,03
0689 PARC PROVIS IRREDUTIBILIDADE	5		8.462,55	9000 CARUARUPREV	310		135.585,85
0695 GRAT LEI3270/89N-II 30%	1		423,60	9020 DESC REDUCAO EC 103/2019	4		6.506,89
0696 RETRV. RECADASTRAMENTO	3		18.409,31				
0698 ESTABILIDADE FINANCEIRA %	3		3.596,23				
0704 GRAT 3.283/1990 NV5 CLS-A	4		683,13				
0714 GRAT ADC TURNO MII	1		34,40				
0715 GRAT COND MOT MII 40%	2		1.129,60				
0720 GRAT GEST ESCOLAR FG-5	4		7.952,87				
0724 QUINQUENIO ADIC DEDIC PLENA	33	78	21.037,68				
0725 ADC FUN REG D PLENA %	37		82.071,59				
0737 GRAT MAGISTERIO LEI-3614 %	3		8.605,85				
0738 PRODUT FISCAL II %	4		7.342,40				
0739 PROG. FAIXA TEMPO 10	8		678,99				
0742 EST FIN GRAT REGENCIA %	6		15.545,46				
0747 GRAT ESTAB CHEFE DIVISAO	1		310,50				
0749 EST FIN LEI 3270/89	3		1.270,80				
0761 PROG FAIXA	34	312,88	4.684,14				
0763 GRAT REG ADIC DEC PLENA	1		2.933,81				
0768 PROC ADICIONAL QUINQUENIO	5	15	3.518,21				
0774 EST FIN TRAB TECNICO %	2		3.996,97				
0782 PROGRESSAO DE CLASSE 2	9		148,85				
0793 QUINQUENIO PROC JUDICIAL	8		5.804,40				
0801 QUINQUENIO INATIVOS VL	1		629,47				
0809 COMP.SAL.MIN. INAT E PENS - MG	1		75,88				

17.0.4 Produção (CARUARU_RPP)

CARUARU - PREVIDENCIA - CARUARUPREV			CNPJ: 08.861.577/0001-08			Emitido em: 20/06/2024		
RUA PROFESSOR LOURIVAL VILANOVA, N° 118, UNIVERSITARIO, 55.016-745, CARUARU-PE						Página: 3 de 7		
Período: Folha mensal : 01 a 30/06/2024 - Pagto.: Jun/2024						Competência: Junho/2024		
DEPARTAMENTO: 001.002 - INATIVOS								
RESUMO DO DEPARTAMENTO								
PROVENTOS				DESCONTOS				
Evento Descrição	Qtd.	Refer.	Valor	Evento Descrição	Qtd.	Refer.	Valor	
0816 PROGRESSAO POR CLASSE	5		7.934,79					
0817 PROGRESSAO FAIXA DE TEMPO	4		381,60					
0824 ADIC FUNC PROC ADM N 2197/2006	1		1.955,87					
0825 GRAT FUNC PROC ADM N 3582/2011	1		1.010,36					
0837 PROGRESSAO DECISAO JUDICIAL	1		442,14					
0842 ADICI FUNC - DEDICACAO PLENA	4		10.713,43					
0843 ADICIONAL QUALIF - LC 44/2014	2		1.919,38					
0846 ADIC FUNCAO DEDIC PLENA H/A	3		5.283,20					
0848 ADICI FUNC - DEDIC PLENA MG	2		6.697,99					
0856 PROGRESSÃO LEI 3270/89 N III	1		564,80					
0859 GRAT LEI 3270/89 N II	1		353,00					
0861 GRAT LEI 3270/89 N III	1		564,80					
0862 GRAT LEI 3270/89 N V	1		1.412,00					
0864 PROGRESSÃO POR CLASSE II	3		155,92					
0888 PROGRESSAO CLASE VI (VL)	1		23,48					
0889 PROGRESSAO NIVEL VI (VL)	1		39,14					
0900 PROGRESSÃO POR CLASSE I %	3		64,74					
0901 PROGRESSÃO POR CLASSE I (VL)	1		22,60					
0902 GRATIF REGENCIA DECISAO JUDIC	1		1.674,57					
0965 AULAS EXCEDENTES MG	1		6.519,58					
1600 GRAT TRABALHO TECNICO %	7		13.347,56					
1610 GRAT COND VC M III	2		1.129,60					
1781 PROGRESSAO FAIXA TEMPO	4		388,56					
2000 COMP.SAL.MIN. INATIVOS	97		59.244,69					
2001 COMP.SAL.MIN.PROFESSORES	7		2.051,40					
2022 INSALUBRIDADE % MG	1		282,40					
2276 PROVENTOS MG	23		53.495,76					
2295 QUINQUENIO MG	41	140	44.290,63					
2296 PROG FAIXA MG	1	9	115,01					
2297 EST FIN TRAB TECNICO % MG	1		798,71					
2364 GRAT LEI 3270/89 - % MG	1		564,80					
2433 GRAT REGENCIA MG %	3		8.191,68					
2500 GRAT SUP ESC FG11 MG	2		1.977,28					
2595 GRAT GESTOR ADJ FG10 MG	1		1.581,91					
2602 ADIC.FUNC.REG.DEDIC.PLENA MG	3		16.173,54					
2603 GRAT.ADIC.REG.DED.PLENA 50% MG	1		2.820,97					
2631 PROVENTO HORA/AULA MG	51		310.902,84					
2647 GRAT FUNCAO SUP ESCOLAR-1 MG	2		2.020,72					
2689 PARC PROV IRREDUTIBILIDADE MG	1		2.174,06					
2724 QUINQ ADIC DEDIC PLENA MG	2	6	1.692,58					
2725 ADC FUN REG DEC PLENA MG	2		6.027,71					
7500 GRAT SUP ESC FG11	20		19.534,79					
7549 QUINQ AULAS EXCEDENTES %	2		1.880,64					
7550 QUINQ AULAS EXCEDENTES MG %	1		1.303,92					
Total de proventos			7.067.773,36	(-) Total de descontos			1.635.756,41	
(+/-) Arredondamento			0,00	(=) Total líquido			5.432.016,95	
Descrição	Qtd.	Refer.	Valor	Descrição	Qtd.	Refer.	Valor	
Previdência Própria								
Base empresa	39		90.677,44					
Base colaboradores	39		90.677,44	Contrib. descontada colaboradores	310		135.585,85	
				Total das contribuições descontadas			135.585,85	
Descrição	Qtd.	Refer.	Valor	Descrição	Qtd.	Refer.	Valor	
IRRF								
Base IRRF	1040		4.711.293,60	Valor IRRF	579		608.886,09	
Valor do imposto de renda a recolher			608.886,09					
Descrição	Qtd.	Refer.	Valor	Descrição	Qtd.	Refer.	Valor	
Informativos								
9016 - BASE CARUARUPREV TETO	310		968.470,13					
Descrição	Qtd.	Refer.	Valor	Descrição	Qtd.	Refer.	Valor	
Colaboradores por gênero								
Homens	359	22,55%		Mulheres	1233	77,45%		
Total de colaboradores			1592					
Descrição	Qtd.	Refer.	Valor	Descrição	Qtd.	Refer.	Valor	

CARUARU - PREVIDENCIA - CARUARUPREV				CNPJ: 08.861.577/0001-08		Emitido em: 20/06/2024	
RUA PROFESSOR LOURIVAL VILANOVA, N° 118, UNIVERSITARIO, 55.016-745, CARUARU-PE						Página: 4 de 7	
Período: Folha mensal : 01 a 30/06/2024 - Pagto.: Jun/2024						Competência: Junho/2024	
DEPARTAMENTO: 001.003 - PENSIONISTAS							
RESUMO DO DEPARTAMENTO							
PROVENTOS				DESCONTOS			
Evento Descrição	Qtd.	Refer.	Valor	Evento Descrição	Qtd.	Refer.	Valor
0030 PENSÃO	384		712.002,38	0063 EMPRESTIMO CAIXA 1	114		37.675,56
0167 RESTITUIÇAO IRRF	1		756,79	0321 WATER PARK	1		60,00
0295 QUINQUENIO INATIVO	1	3	211,80	0322 UNODONTO	2		118,48
0331 PRODUT FISCAL %	1		423,60	0324 SISMUC	21		611,50
0391 GRAT COND VEICULO 25%	1		353,00	0335 PEN.ALIMENTICIA	1		740,11
0497 COMP.SAL.MIN. PENSÃO	4		904,97	0520 IMP.RENDA	24		18.187,90
0632 PENSÃO HORA AULA	6		19.256,53	0727 EMPRESTIMO CAIXA 2	71		10.163,08
0688 PENSÃO RET MESES ANTERIORES	3		5.026,56	0728 EMPRESTIMO CAIXA 3	41		4.318,82
0698 ESTABILIDADE FINANCEIRA %	1		282,40	0729 EMPRESTIMO BRA.FINANCEIRA	2		216,14
0710 QUINQUENIO PENSÃO	6		2.408,51	0734 EMPRESTIMO BRADESCO BANCO	5		1.703,01
0752 PENSÃO RET. MES ANTERIOR	1		2.934,14	0745 EMPRESTIMO CAIXA 4	25		2.129,83
0781 PROG. FAIXA TEMPO 11	1		83,95	0775 EMPRESTIMO CAIXA 5	12		915,83
0782 PROGRESSAO DE CLASSE 2	1		14,31	0780 EMPRESTIMO CAIXA 6	9		756,66
0811 INSALUBRIDADE % PENSÃO	3		847,20	0788 EMPRESTIMO BRADESCO BANCO II	1		191,64
0812 QUINQUENIO PENSIONISTAS	17	54	4.467,64	0822 DESCONTO BANCO SANTANDER I	4		2.157,72
0813 GRAT COND VC M/V - PENSIONIS	1		353,00	0823 DESCONTO BANCO SANTANDER II	1		244,65
0814 GRAT LEI 3270/89 - % PENSIONIS	9		4.236,00	0867 EMPRESTIMO CAIXA 7	6		421,81
0817 PROGRESSAO FAIXA DE TEMPO	1		110,88	0887 EMPRESTIMO CAIXA 8	1		30,00
0819 GRAT SERV EXTRA % - PENSIONIST	2		941,32	0891 EMPRESTIMO CAIXA 9	1		69,00
0821 AULAS SUPLEMENTARES % - PENSIO	1		1.447,27	7330 PROSMED	5		130,00
0836 GRAT LEI No 3273/89 - PENSIONI	2		706,00	7480 DEV.PROV.RECB.INDEVIDAMENTE	4		413,05
0847 GRAT LEI 3271/89	1		353,00	9000 CARUARUPREV	5		4.302,53
0849 GRAT CONDUTOR VE T II	1		564,80	9020 DESC REDUCAO EC 103/2019	4		6.081,88
0900 PROGRESSÃO POR CLASSE I %	1		40,51				
1781 PROGRESSAO FAIXA TEMPO	1		43,21				
2030 PENSÃO MG	7		27.804,33				
Total de proventos			786.574,10	(-) Total de descontos			91.639,20
(+/-) Arredondamento			0,00	(=) Total líquido			694.934,90
Descrição	Qtd.	Refer.	Valor	Descrição	Qtd.	Refer.	Valor
Previdência Própria							
Base colaboradores	0		0,00	Contrib. descontada colaboradores	5		4.302,53
				Total das contribuições descontadas			4.302,53
Descrição	Qtd.	Refer.	Valor	Descrição	Qtd.	Refer.	Valor
IRRF							
Base IRRF	178		375.771,36	Valor IRRF	24		18.187,90
Valor do imposto de renda a recolher			18.187,90				
Descrição	Qtd.	Refer.	Valor	Descrição	Qtd.	Refer.	Valor
Informativos							
9016 - BASE CARUARUPREV TETO	5		30.732,36				
Descrição	Qtd.	Refer.	Valor	Descrição	Qtd.	Refer.	Valor
Colaboradores por gênero							
Homens	89	22,42%		Mulheres	308	77,58%	
Total de colaboradores			397				
Descrição	Qtd.	Refer.	Valor	Descrição	Qtd.	Refer.	Valor

CARUARU - PREVIDENCIA - CARUARUPREV				CNPJ: 08.861.577/0001-08		Emitido em: 25/07/2024	
RUA PROFESSOR LOURIVAL VILANOVA, N° 118, UNIVERSITARIO, 55.016-745, CARUARU-PE						Página: 2 de 7	
Período: Folha mensal : 01 a 31/07/2024 - Pagto.: Jul/2024						Competência: Julho/2024	
DEPARTAMENTO: 001.002 - INATIVOS							
RESUMO DO DEPARTAMENTO							
PROVENTOS				DESCONTOS			
Evento Descrição	Qtd.	Refer.	Valor	Evento Descrição	Qtd.	Refer.	Valor
0022 INSALUBRIDADE % INATIVO	94		33.207,40	0063 EMPRESTIMO CAIXA 1	601		350.586,39
0054 GRAT COMPLEMENTAR	4		527,20	0320 CESTAO AO SERVIDOR	2		480,00
0203 GRATIFICACAO	1		214,00	0321 WATER PARK	38		2.280,00
0276 PROVENTOS	946		1.403.896,11	0322 UNIDONTO	53		5.035,40
0295 QUINQUENIO INATIVO	1073	3422,78	598.079,54	0324 SISMUC	660		42.820,00
0301 GRAT LEI3270/71NI	5		1.765,00	0335 PEN.ALIMENTICIA	4		1.332,09
0302 GRAT COND VC MI/II - INATIVO	8		3.883,00	0520 IMP.RENDA	574		602.957,57
0304 EST.FINANCEIRA	6		4.863,14	0537 EMPRESTIMO B. BRASIL	1		169,64
0306 GRAT MAGISTERIO %	12		32.489,89	0668 EMPRESTIMO CAIXA XII	3		555,00
0309 GRAT SECRETARIA/ADM	1		554,88	0670 PENSAO ALIMENTICIA	2		1.010,61
0318 GRAT SUP ENSINO FG7	1		150,00	0694 DESC. BC. PANAMERICANO	2		257,30
0329 GRT.COND.VC. MII	1		261,25	0727 EMPRESTIMO CAIXA 2	386		126.657,26
0331 PRODUT FISCAL %	38		74.721,07	0728 EMPRESTIMO CAIXA 3	252		59.172,67
0332 GRAT LEI3270/71NII	7		3.953,60	0729 EMPRESTIMO BRA.FINANCEIRA	9		633,00
0333 GRAT LEI3270/71NIV	4		3.388,80	0734 EMPRESTIMO BRADESCO BANCO	53		21.234,08
0334 GRAT SUPERVISOR ESC	1		382,80	0745 EMPRESTIMO CAIXA 4	175		37.061,83
0337 GRAT SUP ENSINO FG10	1		1.581,91	0750 EMPRESTIMO BRA. FINANCEIRA-2	9		580,69
0338 GRAT LEI3270/71 NI	1		1.412,00	0766 EMPRESTIMO BRA. FINANCEIRA-3	2		159,60
0354 GRAT LEI NO 3273/89	12		5.024,47	0775 EMPRESTIMO CAIXA 5	114		24.502,95
0364 GRAT LEI 3270/89 - % - INATIVO	83		46.803,00	0780 EMPRESTIMO CAIXA 6	80		13.723,73
0365 GRT. LEI 3270/89 - 60%	4		3.388,80	0783 EMPRESTIMO BRA. FINANCEIRA-4	3		177,64
0390 PERICULOSIDADE	3		1.270,80	0788 EMPRESTIMO BRADESCO BANCO II	17		5.192,36
0391 GRAT COND VEICULO 25%	6		2.118,00	0789 EMPRESTIMO BRADESCO BANCO III	10		5.871,81
0406 GRT. SERV. EXTRAORD. 35.713%	1		357,90	0794 EMPRESTIMO BRADESCO BANCO IV	5		1.708,46
0407 GRAT LEI 3270/70 %	2		1.200,20	0795 EMPRESTIMO BRADESCO BANCO V	1		115,57
0421 GRAT SERV EXTRA % - INATIVO	16		9.131,85	0796 EMPRESTIMO BRADESCO BANCO VI	1		36,54
0433 GRAT REGENCIA %	24		61.516,03	0797 EMPRESTIMO BRADESCO BANCO VII	1		124,49
0434 GRAT SUPV ENSINO	1		1.275,63	0798 CONSIGNADO SICOB	2		210,63
0516 GRAT LEI 4.512/2006	7		6.210,00	0804 CONSIGNADO SICOOB II	1		157,44
0521 ADC 2/3 LEI 4.132/02	4		3.765,32	0815 SINDUPROM-PE	48		3.791,35
0528 AJUDA C TRANSPORTE 30%	3		4.694,09	0818 EMPRESTIMO BRADESCO BANCO VIII	1		178,30
0529 AJUDA C.AULA SUPL. %	1		487,75	0822 DESCONTO BANCO SANTANDER I	33		11.125,14
0543 AULAS EXCEDENTES %	4		19.791,63	0823 DESCONTO BANCO SANTANDER II	12		3.889,61
0564 GRAT TEMPO INTG LEI4132/02	1		1.339,81	0826 EMPRESTIMO BRADESCO BANCO IX	1		34,20
0566 QUINQ AULAS SUPL. %	3		3.911,75	0827 EMPRESTIMO BRADESCO BANCO X	1		45,95
0567 AJUD C TRANS.AULA SUPLEM %	1		1.466,90	0828 DESCONTO BANCO SANTANDER III	6		2.455,21
0570 GRTF LEI-3270/89	4		2.118,00	0829 DESCONTO BANCO SANTANDER IV	2		125,84
0576 GRATSUPV REGIONAL FG20	9		19.972,01	0838 SANTEPE	1		28,24
0590 AULAS SUPLEMENTARES % - INATIV	20		49.249,84	0850 PROSMED PROVA DE VIDA	1		52,00
0594 GRAT GESTOR ESC FG2	8		7.952,56	0863 SERVIDOR REP. PLANO DE SAUDE	13		525,00
0595 GRAT GESTOR ADJ FG10	1		1.581,91	0865 SINDACSE-PE	4		112,96
0596 GRAT FUN SEC ESCOLAR FG15	2		1.616,60	0867 EMPRESTIMO CAIXA 7	47		11.780,87
0600 GRAT TRAB TECNICO	12		15.265,85	0876 CONTRIBUCAO SINDICAL SOEPE	1		30,00
0601 INSALUBRIDADE S/ SAL MINIMO	5		1.412,00	0887 EMPRESTIMO CAIXA 8	30		4.939,93
0602 ADIC.FUNC.REG.DEDIC.PLENA	41		221.067,11	0891 EMPRESTIMO CAIXA 9	17		3.130,21
0631 PROVENTOS HORA AULA	560		3.523.031,88	0892 EMPRESTIMO CAIXA 10	9		1.855,97
0635 GRAT FUN GESTOR ESC FG3	2		2.665,40	0903 EMPRESTIMO CAIXA 11	4		598,18
0637 GRAT F TEC AREA-FG19	4		9.379,64	0905 SISMUC PROVA DE VIDA	3		219,65
0640 GRTF FUN.ESC.FG-17	1		1.186,40	0911 CAIXA PROVA DE VIDA	3		2.168,12
0666 GRAT LEI 3270/89 NI	1		353,00	1592 SINDACS PERNAMBUCO	2		56,48
0687 EST FIN DIR ESCOLAR %	1		2.347,05	7175 UNIMED	94		139.085,98
0689 PARC PROVIS IRREDUTIBILIDADE	4		8.053,12	7330 PROSMED	100		2.961,00
0695 GRAT LEI3270/89N-II 30%	1		423,60	7480 DEV.PROV.RECS.INDEVIDAMENTE	2		486,03
0696 RETRV. RECADASTRAMENTO	7		43.201,40	9000 CARUARUPREV	305		133.259,57
0698 ESTABILIDADE FINANCEIRA %	3		3.596,25	9020 DESC REDUCAO EC 103/2019	4		6.506,89
0704 GRAT 3.283/1990 NV5 CLS-A	4		683,13				
0714 GRAT ADC TURNO MI	1		34,40				
0715 GRAT COND MOT MII 40%	2		1.129,60				
0720 GRAT GEST ESCOLAR FG-5	4		7.952,87				
0724 QUINQUENIO ADIC.DEDIC.PLENA	33	78	21.037,68				
0725 ADC FUN REG D PLENA %	37		82.071,59				
0737 GRAT MAGISTERIO LEI-3614 %	3		8.605,85				
0738 PRODUT FISCAL II %	4		7.342,40				
0739 PROG. FAIXA TEMPO 10	8		678,99				
0742 EST FIN GRAT REGENCIA %	6		15.545,46				
0747 GRAT ESTAB CHEFE DIVISAO	1		310,50				
0749 EST FIN LEI 3270/89	3		1.270,80				
0761 PROG FAIXA	34	312,88	4.684,14				
0763 GRAT REG ADIC. DEC PLENA	1		2.933,81				
0768 PROC ADICIONAL QUINQUENIO	5	15	3.518,21				
0774 EST FIN TRAB TECNICO %	2		3.998,97				
0782 PROGRESSAO DE CLASSE 2	9		148,85				
0793 QUINQUENIO PROC JUDICIAL	8		5.804,40				
0801 QUINQUENIO INATIVOS VL	1		629,47				
0809 COMP.SAL.MIN. INAT E PENS - MG	1		75,88				
0816 PROGRESSAO POR CLASSE	4		71,55				
0817 PROGRESSAO FAIXA DE TEMPO	4		381,80				

17.1.2 Produção (CARUARU_RPPS)

CARUARU - PREVIDENCIA - CARUARUPREV				CNPJ: 08.861.577/0001-08		Emitido em: 25/07/2024	
RUA PROFESSOR LOURIVAL VILANOVA, N° 118, UNIVERSITARIO, 55.016-745, CARUARU-PE						Página: 3 de 7	
Período: Folha mensal : 01 a 31/07/2024 - Pagto.: Jul/2024						Competência: Julho/2024	
DEPARTAMENTO: 001.002 - INATIVOS							
RESUMO DO DEPARTAMENTO							
PROVENTOS				DESCONTOS			
Evento Descrição	Qtd.	Refer.	Valor	Evento Descrição	Qtd.	Refer.	Valor
0824 ADIC FUNC PROC ADM N 2197/2008	1		1.955,87				
0825 GRAT FUNC PROC ADM N 3582/2011	1		1.010,36				
0837 PROGRESSAO DECISAO JUDICIAL	1		442,14				
0842 ADIC FUNC - DEDICACAO PLENA	4		10.713,43				
0846 ADIC FUNC AO DEDIC PLENA H/A	3		5.283,20				
0848 ADIC FUNC - DEDIC PLENA MG	2		8.697,99				
0856 PROGRESSÃO LEI 3270/89 N III	1		564,80				
0859 GRAT LEI 3270/89 N II	1		353,00				
0861 GRAT LEI 3270/89 N III	1		564,80				
0862 GRAT LEI 3270/89 N V	1		1.412,00				
0864 PROGRESSÃO POR CLASSE II	3		155,92				
0888 PROGRESSAO CLASE VI (VL)	1		23,48				
0889 PROGRESSAO NIVEL VI (VL)	1		39,14				
0900 PROGRESSÃO POR CLASSE I %	3		64,74				
0901 PROGRESSÃO POR CLASSE I (VL)	1		22,80				
0902 GRATIF REGENCIA DECISAO JUDIC	1		1.674,57				
0965 AULAS EXCEDENTES MG	1		6.519,58				
1600 GRAT TRABALHO TECNICO %	7		13.347,56				
1610 GRAT COND VC M III	2		1.129,60				
1781 PROGRESSAO FAIXA TEMPO	4		388,56				
2000 COMP SAL MIN. INATIVOS	94		57.066,69				
2001 COMP SAL MIN. PROFESSORES	8		2.735,89				
2022 INSALUBRIDADE % MG	1		282,40				
2276 PROVENTOS MG	23		53.495,76				
2295 QUINQUENIO MG	41	140	44.290,63				
2296 PROG FAIXA MG	1	9	115,01				
2297 EST FIN TRAB TECNICO % MG	1		798,71				
2364 GRAT LEI 3270/89 - % MG	1		564,80				
2433 GRAT REGENCIA MG %	3		8.191,68				
2500 GRAT SUP ESC FG11 MG	2		1.977,28				
2595 GRAT GESTOR ADJ FG10 MG	1		1.581,91				
2602 ADIC FUNC REG DEDIC PLENA MG	3		16.173,54				
2603 GRAT ADIC REG DED PLENA 50% MG	1		2.820,97				
2631 PROVENTO HORA/AULA MG	51		310.902,84				
2647 GRAT FUNC AO SUP ESCOLAR-1 MG	2		2.020,72				
2689 PARC PROV IRREDUTIBILIDADE MG	1		2.174,06				
2724 QUINQ ADIC DEDIC PLENA MG	2	6	1.692,58				
2725 ADC FUN REG DEC PLENA MG	2		6.027,71				
7500 GRAT SUP ESC FG11	20		19.534,79				
7549 QUINQ AULAS EXCEDENTES %	2		1.880,64				
7550 QUINQ AULAS EXCEDENTES MG %	1		1.303,92				
Total de proventos			7.010.464,94	(-) Total de descontos			1.634.247,43
(+/-) Arredondamento			0,00	(+/-) Total liquido			5.376.217,51
Descrição	Qtd.	Refer.	Valor	Descrição	Qtd.	Refer.	Valor
Previdência Própria							
Base empresa	39		90.677,44				
Base colaboradores	39		90.677,44	Contrib. descontada colaboradores	305		133.259,57
				Total das contribuições descontadas			133.259,57
Descrição	Qtd.	Refer.	Valor	Descrição	Qtd.	Refer.	Valor
IRRF							
Base IRRF	1033		4.688.197,61	Valor IRRF	574		602.957,57
Valor do imposto de renda a recolher			602.957,57				
Descrição	Qtd.	Refer.	Valor	Descrição	Qtd.	Refer.	Valor
Informativos							
9016 - BASE CARUARUPREV TETO	305		951.853,85				
Descrição	Qtd.	Refer.	Valor	Descrição	Qtd.	Refer.	Valor
Colaboradores por gênero							
Homens	353	22,34%		Mulheres	1227	77,66%	
Total de colaboradores			1580				
Descrição	Qtd.	Refer.	Valor	Descrição	Qtd.	Refer.	Valor

CARUARU - PREVIDENCIA - CARUARUPREV				CNPJ: 08.861.577/0001-08		Emissão em: 25/07/2024	
RUA PROFESSOR LOURIVAL VILANOVA, N° 118, UNIVERSITARIO, 55.016-745, CARUARU-PE						Página: 4 de 7	
Período: Folha mensal : 01 a 31/07/2024 - Pagto.: Jul/2024						Competência: Julho/2024	
DEPARTAMENTO: 001.003 - PENSIONISTAS							
RESUMO DO DEPARTAMENTO							
PROVENTOS				DESCONTOS			
Evento Descrição	Qtd.	Refer.	Valor	Evento Descrição	Qtd.	Refer.	Valor
0030 PENSÃO	379		669.274,03	0063 EMPRESTIMO CAIXA 1	114		37.568,78
0295 QUINQUENIO INATIVO	1	3	211,80	0321 WATER PARK	1		60,00
0331 PRODUT FISCAL %	1		423,60	0322 UNIODONTO	2		118,48
0391 GRAT COND VEICULO 25%	1		353,00	0324 SISMUC	20		583,26
0497 COMP.SAL.MIN. PENSÃO	4		904,97	0335 PEN.ALIMENTICIA	1		740,11
0632 PENSÃO HORA AULA	6		19.256,53	0520 IMP.RENDA	21		10.232,26
0688 PENSÃO RET MESES ANTERIORES	1		1.076,28	0727 EMPRESTIMO CAIXA 2	73		12.546,13
0698 ESTABILIDADE FINANCEIRA %	1		282,40	0728 EMPRESTIMO CAIXA 3	42		4.352,11
0710 QUINQUENIO PENSÃO	5		988,40	0729 EMPRESTIMO BRA.FINANCEIRA	2		216,14
0781 PROG. FAIXA TEMPO 11	1		83,95	0734 EMPRESTIMO BRADESCO BANCO	5		1.703,01
0782 PROGRESSAO DE CLASSE 2	1		14,31	0745 EMPRESTIMO CAIXA 4	25		2.129,83
0811 INSALUBRIDADE % PENSÃO	3		847,20	0775 EMPRESTIMO CAIXA 5	13		1.005,53
0812 QUINQUENIO PENSIONISTAS	17	54	4.467,64	0780 EMPRESTIMO CAIXA 6	9		756,66
0813 GRAT COND VC M/VII - PENSIONIS	1		353,00	0788 EMPRESTIMO BRADESCO BANCO II	1		191,64
0814 GRAT LEI 3270/89 - % PENSIONIS	9		4.236,00	0822 DESCONTO BANCO SANTANDER I	4		1.370,27
0817 PROGRESSAO FAIXA DE TEMPO	1		110,88	0867 EMPRESTIMO CAIXA 7	6		421,81
0819 GRAT SERV EXTRA % - PENSIONIST	2		941,32	0887 EMPRESTIMO CAIXA 8	3		137,71
0821 AULAS SUPLEMENTARES % - PENSIO	1		1.447,27	0891 EMPRESTIMO CAIXA 9	1		69,00
0836 GRAT LEI No 3273/89 - PENSIONI	2		706,00	7330 PROSMED	5		130,00
0847 GRAT LEI 3271/89	1		353,00	7480 DEV.PROV.RECB.INDEVIDAMENTE	4		413,05
0849 GRAT CONDUTOR VE T II	1		564,80	9000 CARUARUPREV	3		1.068,98
0900 PROGRESSÃO POR CLASSE I %	1		40,51	9020 DESC REDUCAO EC 103/2019	4		6.081,88
1781 PROGRESSAO FAIXA TEMPO	1		43,21				
2030 PENSÃO MG	7		27.804,33				
Total de proventos			734.784,43	(-) Total de descontos			81.896,64
(+) Arredondamento			0,00	(-=) Total líquido			652.887,79
Descrição	Qtd.	Refer.	Valor	Descrição	Qtd.	Refer.	Valor
Previdência Própria							
Base colaboradores	0		0,00	Contrib. descontada colaboradores	3		1.068,98
				Total das contribuições descontadas			1.068,98
Descrição	Qtd.	Refer.	Valor	Descrição	Qtd.	Refer.	Valor
IRRF							
Base IRRF	174		333.191,99	Valor IRRF	21		10.232,26
Valor do imposto de renda a recolher			10.232,26				
Descrição	Qtd.	Refer.	Valor	Descrição	Qtd.	Refer.	Valor
Informativos							
9016 - BASE CARUARUPREV TETO	3		7.635,57				
Descrição	Qtd.	Refer.	Valor	Descrição	Qtd.	Refer.	Valor
Colaboradores por gênero							
Homens	89	22,7%		Mulheres	303	77,3%	
Total de colaboradores			392				
Descrição	Qtd.	Refer.	Valor	Descrição	Qtd.	Refer.	Valor

Agosto

CARUARU - PREVIDENCIA - CARUARUPREV			CNPJ: 08.861.577/0001-08			Emitido em: 23/08/2024		
RUA PROFESSOR LOURIVAL VILANOVA, N° 118, UNIVERSITARIO, 55.016-745, CARUARU-PE						Página: 2 de 7		
Período: Folha mensal : 01 a 31/08/2024 - Pagto.: Ago/2024						Competência: Agosto/2024		
DEPARTAMENTO: 001.002 - INATIVOS								
RESUMO DO DEPARTAMENTO								
PROVENTOS				DESCONTOS				
Evento Descrição	Qtd.	Refer.	Valor	Evento Descrição	Qtd.	Refer.	Valor	
0022 INSALUBRIDADE % INATIVO	92		32.832,07	0063 EMPRESTIMO CAIXA 1	601		349.945,36	
0054 GRAT COMPLEMENTAR	4		527,20	0320 CESTAO AO SERVIDOR	2		480,00	
0203 GRATIFICACAO	1		214,00	0321 WATER PARK	39		2.340,00	
0276 PROVENTOS	948		1.476.145,18	0322 UNIODONTO	53		5.035,40	
0295 QUINQUENIO INATIVO	1069	3408,78	601.711,28	0324 SISMUC	659		44.056,46	
0301 GRAT LEI3270/71NII	4		1.412,00	0325 PEN ALIMENTICIA	4		1.332,09	
0302 GRAT COND VC M/II - INATIVO	8		3.883,00	0520 IMP RENDA	587		617.989,40	
0304 EST FINANCEIRA	6		4.863,14	0537 EMPRESTIMO B. BRASIL	1		169,64	
0306 GRAT MAGISTERIO %	12		32.489,89	0668 EMPRESTIMO CAIXA XII	3		555,00	
0309 GRAT SECRETARIA/ADM	1		554,88	0670 PENSAO ALIMENTICIA	2		1.010,61	
0318 GRAT SUP ENSINO FG7	1		150,00	0727 EMPRESTIMO CAIXA 2	389		130.120,37	
0329 GRT.COND.VC. MII	1		261,25	0728 EMPRESTIMO CAIXA 3	253		80.147,89	
0331 PRODUT FISCAL %	37		73.309,07	0729 EMPRESTIMO BRA.FINANCEIRA	6		309,12	
0332 GRAT LEI3270/71NIII	7		3.953,60	0734 EMPRESTIMO BRADESCO BANCO	53		20.941,99	
0333 GRAT LEI3270/71NIV	4		3.388,80	0745 EMPRESTIMO CAIXA 4	179		37.586,74	
0334 GRAT SUPERVISOR ESC	1		382,60	0750 EMPRESTIMO BRA. FINANCEIRA-2	8		430,90	
0337 GRAT SUP ENSINO FG10	1		1.581,91	0766 EMPRESTIMO BRA. FINANCEIRA-3	2		159,60	
0338 GRAT LEI3270/71 NI	1		1.412,00	0775 EMPRESTIMO CAIXA 5	115		24.727,28	
0354 GRAT LEI NO 3273/89	13		5.871,67	0780 EMPRESTIMO CAIXA 6	81		13.829,86	
0364 GRAT LEI 3270/89 - % -INATIVO	83		47.014,80	0783 EMPRESTIMO BRA. FINANCEIRA-4	2		124,94	
0365 GRT. LEI 3270/89 - 80%	4		3.388,80	0788 EMPRESTIMO BRADESCO BANCO II	18		5.423,84	
0390 PERICULOSIDADE	3		1.270,80	0789 EMPRESTIMO BRADESCO BANCO III	11		6.037,15	
0391 GRAT COND VEICULO 25%	6		2.118,00	0794 EMPRESTIMO BRADESCO BANCO IV	5		1.708,46	
0406 GRT. SERV. EXTRAORD. 35.713%	1		357,90	0795 EMPRESTIMO BRADESCO BANCO V	1		115,57	
0407 GRAT LEI 3270/70 %	2		1.200,20	0796 EMPRESTIMO BRADESCO BANCO VI	1		36,54	
0421 GRAT SERV EXTRA % - INATIVO	16		9.131,85	0797 EMPRESTIMO BRADESCO BANCO VII	1		124,49	
0433 GRAT REGENCIA %	24		61.516,03	0798 CONSIGNADO SICOB	2		210,63	
0434 GRAT SUPV ENSINO	1		1.275,63	0804 CONSIGNADO SICOB II	1		157,44	
0516 GRAT LEI 4.512/2006	7		6.210,00	0815 SINDUPROM-PE	51		4.157,02	
0521 ADC 2/3 LEI 4.132/02	4		3.765,32	0818 EMPRESTIMO BRADESCO BANCO VIII	1		178,30	
0528 AJUDA C TRANSPORTE 30%	3		4.694,09	0822 DESCONTO BANCO SANTANDER I	35		11.530,21	
0529 AJUDA C.AULA SUPL. %	1		487,75	0823 DESCONTO BANCO SANTANDER II	13		4.269,61	
0543 AULAS EXCEDENTES %	4		10.791,63	0826 EMPRESTIMO BRADESCO BANCO IX	1		34,20	
0564 GRAT TEMPO INTG.LEI4132/02	1		1.339,81	0827 EMPRESTIMO BRADESCO BANCO X	1		45,95	
0566 QUINQ AULAS SUPL. %	3		3.911,75	0828 DESCONTO BANCO SANTANDER III	6		2.455,21	
0567 AJUD C TRANS AULA SUPLEM %	1		1.466,90	0829 DESCONTO BANCO SANTANDER IV	2		125,84	
0570 GRTF.LEI-3270/89	4		2.118,00	0838 SANTEPE	1		28,24	
0576 GRATSUPV REGIONAL FG20	9		10.972,01	0863 SERVIDOR REP. PLANO DE SAUDE	12		507,00	
0590 AULAS SUPLEMENTARES % - INATIV	20		40.240,84	0865 SINDACSE-PE	4		112,96	
0594 GRAT GESTOR ESC FG2	8		7.952,56	0867 EMPRESTIMO CAIXA 7	50		12.356,56	
0595 GRAT GESTOR ADJ FG10	1		1.581,91	0876 CONTRIBUICAO SINDICAL SCOPE	1		30,00	
0596 GRAT FUN SEC ESCOLAR FG15	2		1.616,60	0887 EMPRESTIMO CAIXA 8	30		4.939,93	
0600 GRAT TRAB TECNICO	12		15.265,85	0891 EMPRESTIMO CAIXA 9	20		3.704,33	
0601 INSALUBRIDADE S/ SAL MINIMO	5		1.412,00	0892 EMPRESTIMO CAIXA 10	9		1.855,97	
0602 ADIC.FUNC.REG.DEDIC.PLENA	41		221.067,11	0903 EMPRESTIMO CAIXA 11	4		598,18	
0631 PROVENTOS HORA AULA	566		3.589.541,20	0915 EMPRESTIMO CAIXA 13	1		57,00	
0635 GRAT FUN GESTOR ESC FG3	2		2.665,40	1592 SINDACS PERNAMBUCO	2		56,48	
0637 GRAT F TEC AREA-FG19	4		9.379,64	1715 UNIMED	99		146.162,95	
0640 GRTF FUN.ESC FG-17	1		1.186,40	7330 PROSMED	97		2.865,00	
0666 GRAT LEI 3270/89 NII	1		353,00	7480 DEV.PROV.RECB.INDEVIDAMENTE	2		486,03	
0687 EST FIN DIR ESCOLAR %	1		2.347,05	0000 CARUARUPREV	302		133.000,75	
0689 PARC PROVIS IRREDUTIBILIDADE	6		10.117,23	0020 DESC REDUCAO EC 103/2019	4		6.506,89	
0695 GRAT LEI3270/89N-II 30%	1		423,60					
0698 ESTABILIDADE FINANCEIRA %	3		3.596,23					
0704 GRAT 3.283/1960 NV5 CLS-A	4		683,13					
0714 GRAT ADC TURNO MII	1		34,40					
0715 GRAT COND MOT MII 40%	2		1.129,60					
0720 GRAT GEST ESCOLAR FG-5	4		7.952,87					
0724 QUINQUENIO ADIC DEDIC PLENA	33	78	21.037,68					
0725 ADC FUN REG D PLENA %	37		82.071,59					
0737 GRAT MAGISTERIO LEI-3614 %	3		8.605,85					
0738 PRODUT FISCAL II %	4		7.342,40					
0739 PROG. FAIXA TEMPO 10	8		678,99					
0742 EST FIN GRAT REGENCIA %	6		15.545,46					
0747 GRAT ESTAB CHEFE DIVISAO	1		310,50					
0749 EST FIN LEI 3270/89	3		1.270,80					
0761 PROG FAIXA	33	302,88	4.571,18					
0763 GRAT REG ADIC DEC PLENA	1		2.933,81					
0768 PROC ADICIONAL QUINQUENIO	4	11	2.987,64					
0774 EST FIN TRAB TECNICO %	2		3.996,97					
0782 PROGRESSAO DE CLASSE 2	9		148,85					
0793 QUINQUENIO PROC JUDICIAL	8		5.804,40					
0801 QUINQUENIO INATIVOS VL	1		629,47					
0809 COMP.SAL.MIN. INAT E PENS - MG	1		75,88					
0816 PROGRESSAO POR CLASSE	4		71,55					
0817 PROGRESSAO FAIXA DE TEMPO	4		381,60					
0824 ADIC FUNC PROC ADM N 2197/2006	1		1.955,87					

17.1.2 Produção (CARUARU_RPPN

CARUARU - PREVIDENCIA - CARUARUPREV	CNPJ: 08.861.577/0001-08	Emissão em: 23/08/2024
RUA PROFESSOR LOURIVAL VILANOVA, N° 118, UNIVERSITARIO, 55.016-745, CARUARU-PE		Página: 3 de 7
Período: Folha mensal : 01 a 31/08/2024 - Pagto.: Ago/2024		Competência: Agosto/2024

DEPARTAMENTO: 001.002 - INATIVOS

RESUMO DO DEPARTAMENTO							
PROVENTOS				DESCONTOS			
Evento Descrição	Qtd.	Refer.	Valor	Evento Descrição	Qtd.	Refer.	Valor
0825 GRAT FUNC PROC ADM N 3582/2011	1		1.010,36				
0837 PROGRESSAO DECISAO JUDICIAL	1		442,14				
0842 ADICI FUNC - DEDICACAO PLENA	4		10.713,43				
0843 ADICIONAL QUALIF - LC 44/2014	2		1.919,38				
0846 ADIC FUNCAO DEDIC PLENA H/A	4		7.091,51				
0848 ADICI FUNC - DEDIC PLENA MG	2		6.697,99				
0856 PROGRESSÃO LEI 3270/89 N III	1		564,80				
0859 GRAT LEI 3270/89 N II	1		353,00				
0861 GRAT LEI 3270/89 N III	1		564,80				
0862 GRAT LEI 3270/89 N V	1		1.412,00				
0864 PROGRESSÃO POR CLASSE II	3		155,92				
0888 PROGRESSAO CLASE VI (VL)	1		23,48				
0889 PROGRESSAO NIVEL VI (VL)	1		39,14				
0900 PROGRESSÃO POR CLASSE I %	3		64,74				
0901 PROGRESSÃO POR CLASSE I (VL)	1		22,60				
0902 GRATIF REGENCIA DECISAO JUDIC	1		1.674,57				
0916 RET MEMORANDO 7- 22.976/2024	1		9.630,64				
0965 AULAS EXCEDENTES MG	1		6.519,58				
1600 GRAT TRABALHO TECNICO %	7		13.347,56				
1610 GRAT COND VC M III	2		1.129,60				
1781 PROGRESSAO FAIXA TEMPO	4		388,56				
2000 COMP.SAL.MIN. INATIVOS	93		55.153,89				
2001 COMP.SAL.MIN.PROFESSORES	7		1.934,39				
2022 INSALUBRIDADE % MG	1		282,40				
2276 PROVENTOS MG	22		48.606,08				
2295 QUINQUENIO MG	41	140	44.290,63				
2296 PROG FAIXA MG	1	9	115,01				
2297 EST FIN TRAB TECNICO % MG	1		798,71				
2364 GRAT LEI 3270/89 - % MG	1		564,80				
2433 GRAT REGENCIA MG %	3		8.191,68				
2500 GRAT SUP ESC FG11 MG	2		1.977,28				
2595 GRAT GESTOR ADJ FG10 MG	1		1.581,91				
2602 ADIC.FUNC.REG.DEDIC.PLENA MG	3		16.173,54				
2603 GRAT ADIC.REG.DED.PLENA 50% MG	1		2.820,97				
2631 PROVENTO HORA/AULA MG	52		315.792,52				
2647 GRAT FUNCAO SUP ESCOLAR-1 MG	2		2.020,72				
2689 PARC PROV IRREDUTIBILIDADE MG	1		2.174,06				
2724 QUINQ ADIC DEDIC PLENA MG	2	6	1.692,58				
2725 ADC FUN REG DEC PLENA MG	2		6.027,71				
7500 GRAT SUP ESC FG11	20		19.534,79				
7549 QUINQ AULAS EXCEDENTES %	2		1.880,64				
7550 QUINQ AULAS EXCEDENTES MG %	1		1.303,92				
9100 RET PROVENTOS	1		3.616,62				
Total de proventos			7.124.253,57	(-) Total de descontos			1.661.151,36
(+) Arredondamento			0,00	(=) Total líquido			5.463.102,21
Descrição	Qtd.	Refer.	Valor	Descrição	Qtd.	Refer.	Valor
Previdência Própria							
Base empresa	39		90.677,44				
Base colaboradores	39		90.677,44	Contrib. descontada colaboradores	302		133.000,75
				Total das contribuições descontadas			133.000,75
Descrição	Qtd.	Refer.	Valor	Descrição	Qtd.	Refer.	Valor
IRRF							
Base IRRF	1048		4.771.186,48	Valor IRRF	587		617.989,40
Valor do imposto de renda a recolher			617.989,40				
Descrição	Qtd.	Refer.	Valor	Descrição	Qtd.	Refer.	Valor
Informativos							
9016 - BASE CARUARUPREV TETO	302		950.005,10				
Descrição	Qtd.	Refer.	Valor	Descrição	Qtd.	Refer.	Valor
Colaboradores por gênero							
Homens	361	22,73%		Mulheres	1227	77,27%	
Total de colaboradores	1588						
Descrição	Qtd.	Refer.	Valor	Descrição	Qtd.	Refer.	Valor

CARUARU - PREVIDENCIA - CARUARUPREV	CNPJ: 08.861.577/0001-08	Emissão em: 23/08/2024
RUA PROFESSOR LOURIVAL VILANOVA, N° 118, UNIVERSITARIO, 55.016-745, CARUARU-PE		Página: 4 de 7
Período: Folha mensal : 01 a 31/08/2024 - Pagto.: Ago/2024		Competência: Agosto/2024

DEPARTAMENTO: 001.003 - PENSIONISTAS

RESUMO DO DEPARTAMENTO

PROVENTOS				DESCONTOS			
Evento Descrição	Qtd.	Refer.	Valor	Evento Descrição	Qtd.	Refer.	Valor
0030 PENSÃO	378		705.668,76	0063 EMPRESTIMO CAIXA 1	113		37.520,58
0295 QUINQUENIO INATIVO	1	3	211,80	0321 WATER PARK	1		60,00
0331 PRODUT FISCAL %	1		423,60	0322 UNICOONTO	2		118,48
0391 GRAT COND VEICULO 25%	1		353,00	0324 SISMUC	19		565,02
0497 COMP.SAL.MIN. PENSÃO	4		904,97	0335 PEN.ALIMENTICIA	1		740,11
0632 PENSÃO HORA AULA	6		19.256,53	0520 IMP.RENDA	25		22.111,52
0688 PENSÃO RET MESES ANTERIORES	3		17.574,57	0727 EMPRESTIMO CAIXA 2	73		12.576,59
0698 ESTABILIDADE FINANCEIRA %	1		282,40	0728 EMPRESTIMO CAIXA 3	40		4.270,72
0710 QUINQUENIO PENSÃO	7		2.620,31	0729 EMPRESTIMO BRA.FINANCEIRA	2		216,14
0781 PROG. FAIXA TEMPO 11	1		83,95	0734 EMPRESTIMO BRADESCO BANCO	5		1.703,01
0782 PROGRESSAO DE CLASSE 2	1		14,31	0745 EMPRESTIMO CAIXA 4	24		1.999,53
0811 INSALUBRIDADE % PENSÃO	3		847,20	0775 EMPRESTIMO CAIXA 5	13		1.005,24
0812 QUINQUENIO PENSIONISTAS	17	54	4.467,64	0780 EMPRESTIMO CAIXA 6	9		756,63
0813 GRAT COND VC M/II - PENSIONIS	1		353,00	0788 EMPRESTIMO BRADESCO BANCO II	1		191,64
0814 GRAT LEI 3270/89 - % PENSIONIS	10		4.589,00	0822 DESCONTO BANCO SANTANDER I	5		2.853,27
0817 PROGRESSAO FAIXA DE TEMPO	1		110,88	0823 DESCONTO BANCO SANTANDER II	1		244,65
0819 GRAT SERV EXTRA % - PENSIONIST	2		941,32	0867 EMPRESTIMO CAIXA 7	6		421,81
0821 AULAS SUPLEMENTARES % - PENSIO	1		1.447,27	0887 EMPRESTIMO CAIXA 8	3		137,71
0836 GRAT LEI No 3273/89 - PENSIONI	2		706,00	0891 EMPRESTIMO CAIXA 9	1		69,00
0847 GRAT LEI 3271/89	1		353,00	7330 PROSMED	5		130,00
0849 GRAT CONDUCTOR VE T III	1		564,80	7480 DEV.PROV.RECB.INDEVIDAMENTE	4		413,05
0900 PROGRESSÃO POR CLASSE I %	1		40,51	9000 CARUARUPREV	6		5.985,25
1781 PROGRESSAO FAIXA TEMPO	1		43,21	9020 DESC REDUCAO EC 103/2019	4		6.081,88
2030 PENSÃO MG	7		27.804,33				
Total de proventos			789.662,36	(-) Total de descontos			100.161,83
(+) Arredondamento			0,00	(=) Total líquido			689.500,53
Descrição	Qtd.	Refer.	Valor	Descrição	Qtd.	Refer.	Valor
Previdência Própria							
Base colaboradores	0		0,00	Contrib. descontada colaboradores	6		5.985,25
				Total das contribuições descontadas			5.985,25
Descrição	Qtd.	Refer.	Valor	Descrição	Qtd.	Refer.	Valor
IRRF							
Base IRRF	176		388.345,40	Valor IRRF	25		22.111,52
Valor do imposto de renda a recolher			22.111,52				
Descrição	Qtd.	Refer.	Valor	Descrição	Qtd.	Refer.	Valor
Informativos							
9016 - BASE CARUARUPREV TETO	6		42.751,79				
Descrição	Qtd.	Refer.	Valor	Descrição	Qtd.	Refer.	Valor
Colaboradores por gênero							
Homens	88	22,51%		Mulheres	303	77,49%	
Total de colaboradores	391						
Descrição	Qtd.	Refer.	Valor	Descrição	Qtd.	Refer.	Valor

CARUARU - PREVIDENCIA - CARUARUPREV				CNPJ: 08.861.577/0001-08		Emitido em: 24/09/2024	
RUA PROFESSOR LOURIVAL VILANOVA, N° 118, UNIVERSITARIO, 55.016-745, CARUARU-PE						Página: 2 de 7	
Período: Folha mensal : 01 a 30/09/2024 - Pagto.: Set/2024						Competência: Setembro/2024	
DEPARTAMENTO: 001.002 - INATIVOS							
RESUMO DO DEPARTAMENTO							
PROVENTOS				DESCONTOS			
Evento Descrição	Qtd.	Refer.	Valor	Evento Descrição	Qtd.	Refer.	Valor
0022 INSALUBRIDADE % INATIVO	92		33.114,47	0063 EMPRESTIMO CAIXA 1	610		357.907,46
0054 GRAT COMPLEMENTAR	4		527,20	0320 CESTAO AO SERVIDOR	2		480,00
0203 GRATIFICACAO	1		214,00	0321 WATER PARK	39		2.340,00
0276 PROVENTOS	944		1.475.975,95	0322 UNIDCONTO	53		5.005,78
0295 QUINQUENIO INATIVO	1070	3404,78	803.743,03	0324 SISMUC	662		44.346,07
0301 GRAT LEI3270/71NII	4		1.412,00	0335 PEN ALIMENTICIA	4		1.332,09
0302 GRAT COND VC MII/II - INATIVO	8		3.883,00	0520 IMP.RENDA	594		623.860,50
0304 EST FINANCEIRA	6		4.863,14	0537 EMPRESTIMO B. BRASIL	1		169,64
0306 GRAT MAGISTERIO %	12		32.489,89	0688 EMPRESTIMO CAIXA XII	3		555,00
0309 GRAT SECRETARIAADM	1		554,88	0670 PENSAO ALIMENTICIA	2		1.018,41
0318 GRAT SUP ENSINO FG7	1		150,00	0694 DESC. BC. PANAMERICANO	6		353,65
0329 GRT.COND.VC.MII	1		261,25	0727 EMPRESTIMO CAIXA 2	391		130.917,84
0331 PRODUIT FISCAL %	37		73.309,07	0728 EMPRESTIMO CAIXA 3	253		61.281,13
0332 GRAT LEI3270/71NII	7		3.953,60	0729 EMPRESTIMO BRA.FINANCEIRA	4		227,34
0333 GRAT LEI3270/71NIV	4		3.388,80	0734 EMPRESTIMO BRADESCO BANCO	52		21.686,57
0334 GRAT SUPERVISOR ESC	1		362,60	0745 EMPRESTIMO CAIXA 4	184		39.920,52
0337 GRAT SUP ENSINO FG10	1		1.581,91	0750 EMPRESTIMO BRA. FINANCEIRA-2	4		181,35
0338 GRAT LEI3270/71 NI	1		1.412,00	0766 EMPRESTIMO BRA. FINANCEIRA-3	2		159,60
0354 GRAT LEI NO 3273/89	14		6.436,47	0775 EMPRESTIMO CAIXA 5	116		25.401,66
0364 GRAT LEI 3270/89 - % INATIVO	86		48.497,40	0780 EMPRESTIMO CAIXA 6	81		13.629,81
0365 GRT. LEI 3270/89 - 60%	4		3.388,80	0783 EMPRESTIMO BRA. FINANCEIRA-4	2		124,94
0390 PERICULOSIDADE	3		1.270,80	0788 EMPRESTIMO BRADESCO BANCO II	17		5.192,36
0391 GRAT COND VEICULO 25%	6		2.118,00	0789 EMPRESTIMO BRADESCO BANCO III	10		5.671,81
0406 GRT. SERV. EXTRAORD. 35.713%	1		357,90	0794 EMPRESTIMO BRADESCO BANCO IV	5		1.708,46
0407 GRAT LEI 3270/70 %	2		1.200,20	0795 EMPRESTIMO BRADESCO BANCO V	2		731,70
0421 GRAT SERV EXTRA % - INATIVO	16		9.131,85	0796 EMPRESTIMO BRADESCO BANCO VI	1		36,54
0433 GRAT REGENCIA %	24		61.516,03	0797 EMPRESTIMO BRADESCO BANCO VII	1		124,49
0434 GRAT SUPV ENSINO	1		1.275,63	0798 CONSIGNADO SICOB	1		139,28
0516 GRAT LEI 4.512/2008	7		6.210,00	0804 CONSIGNADO SICOB II	1		157,44
0521 ADC 2/3 LEI 4.132/02	3		2.823,99	0815 SINDUPROM-PE	52		4.252,66
0524 DIF SAL MES ANTERIOR - INATIVO	1		1.116,54	0818 EMPRESTIMO BRADESCO BANCO VIII	1		178,30
0528 AJUDA C TRANSPORTE 30%	3		4.694,09	0822 DESCONTO BANCO SANTANDER I	36		11.843,11
0529 AJUDA C.AULA SUPL. %	1		487,75	0823 DESCONTO BANCO SANTANDER II	13		4.380,07
0543 AULAS EXCEDENTES %	4		19.791,63	0826 EMPRESTIMO BRADESCO BANCO IX	1		34,20
0564 GRAT TEMPO INTG LEI4132/02	1		1.336,81	0827 EMPRESTIMO BRADESCO BANCO X	1		45,95
0566 QUINQ AULAS SUPL. %	3		3.911,75	0828 DESCONTO BANCO SANTANDER III	5		2.432,51
0567 AJUD C TRANS AULA SUPLEM %	1		1.466,96	0829 DESCONTO BANCO SANTANDER IV	1		48,22
0570 GRTF LEI-3270/89	4		2.118,00	0838 SANTEPE	1		28,24
0576 GRATSUPV REGIONAL FG20	9		19.972,01	0863 SERVIDOR REP. PLANO DE SAUDE	12		507,00
0590 AULAS SUPLEMENTARES % - INATIV	20		49.249,84	0865 SINDACSE-PE	4		112,96
0594 GRAT GESTOR ESC FG2	8		7.952,56	0867 EMPRESTIMO CAIXA 7	50		12.159,24
0595 GRAT GESTOR ADJ FG10	1		1.581,91	0876 CONTRIBUICAO SINDICAL SOEPE	1		30,00
0598 GRAT FUN SEC ESCOLAR FG15	2		1.816,60	0887 EMPRESTIMO CAIXA 8	31		4.999,90
0600 GRAT TRAB TECNICO	12		15.265,85	0891 EMPRESTIMO CAIXA 9	20		3.704,33
0601 INSALUBRIDADE SI SAL MINIMO	5		1.412,00	0892 EMPRESTIMO CAIXA 10	9		1.855,97
0602 ADIC FUNC REG DEDIC PLENA	41		221.067,11	0903 EMPRESTIMO CAIXA 11	4		598,18
0631 PROVENTOS HORA AULA	572		3.639.716,00	0911 CAIXA PROVA DE VIDA	1		1.116,54
0635 GRAT FUN GESTOR ESC FG3	2		2.665,40	0915 EMPRESTIMO CAIXA 13	1		57,00
0637 GRAT F TEC AREA-FG19	4		9.379,64	1592 SINDACS PERNAMBUCO	2		56,48
0640 GRTF FUN ESC-FG-17	1		1.186,40	7175 UNIMED	96		145.243,55
0666 GRAT LEI 3270/89 NII	1		353,00	7330 PROSMED	96		2.639,00
0687 EST FIN DIR ESCOLAR %	1		2.347,05	7480 DEV PROV RECB INDEVIDAMENTE	2		496,03
0689 PARC PROVIS IRRREDUTIBILIDADE	7		10.470,23	9000 CARUARUPREV	307		133.360,97
0695 GRAT LEI3270/89N-II 30%	1		423,60	9020 DESC REDUCAO EC 103/2019	4		6.506,89
0696 RETRY. REGADASTRAMENTO	1		2.824,00				
0698 ESTABILIDADE FINANCEIRA %	3		3.596,23				
0704 GRAT 3.283/1990 NVS CLS-A	4		683,13				
0714 GRAT ADC TURNO MII	1		34,40				
0715 GRAT COND MOT MII 40%	2		1.129,80				
0720 GRAT GEST ESCOLAR FG-5	4		7.952,87				
0724 QUINQUENIO ADIC DEDIC PLENA	33	78	21.037,68				
0725 ADC FUN REG D PLENA %	37		82.210,15				
0737 GRAT MAGISTERIO LEI-3814 %	3		8.605,85				
0738 PRODUIT FISCAL II %	4		7.342,40				
0739 PROG. FAIXA TEMPO 10	8		678,99				
0742 EST FIN GRAT REGENCIA %	6		15.545,46				
0747 GRAT ESTAB CHEFE DIVISAO	1		310,50				
0749 EST FIN LEI 3270/89	3		1.270,80				
0761 PROG FAIXA	33	302,88	4.571,18				
0763 GRAT REG ADIC DEC PLENA	1		2.933,81				
0768 PROC ADICIONAL QUINQUENIO	4	11	2.987,64				
0774 EST FIN TRAB TECNICO %	2		3.996,97				
0782 PROGRESSAO DE CLASSE 2	9		148,85				
0793 QUINQUENIO PROC JUDICIAL	8		5.804,40				
0801 QUINQUENIO INATIVOS VI	1		629,47				
0809 COMP.SAL.MIN. INAT E PENS - MG	1		75,88				
0816 PROGRESSAO POR CLASSE	4		71,55				

17.1.2 Produção (CARUARU_RPPS)

CARUARU - PREVIDENCIA - CARUARUPREV				CNPJ: 08.861.577/0001-08		Emitido em: 24/09/2024	
RUA PROFESSOR LOURIVAL VILANOVA, N° 118, UNIVERSITARIO, 55.016-745, CARUARU-PE						Página: 3 de 7	
Período: Folha mensal : 01 a 30/09/2024 - Pagto.: Set/2024						Competência: Setembro/2024	
DEPARTAMENTO: 001.002 - INATIVOS							
RESUMO DO DEPARTAMENTO							
PROVENTOS				DESCONTOS			
Evento Descrição	Qtd.	Refer.	Valor	Evento Descrição	Qtd.	Refer.	Valor
0817 PROGRESSAO FAIXA DE TEMPO	4		381,60				
0824 ADIC FUNC PROC ADM N 2197/2006	1		1.955,87				
0825 GRAT FUNC PROC ADM N 3582/2011	1		1.010,36				
0837 PROGRESSAO DECISAO JUDICIAL	1		442,14				
0842 ADICI FUNC - DEDICACAO PLENA	4		10.713,43				
0843 ADICIONAL QUALIF - LC 44/2014	2		1.919,38				
0846 ADIC FUNCAO DEDIC PLENA H/A	7		12.588,77				
0848 ADICI FUNC - DEDIC PLENA MG	2		6.697,99				
0856 PROGRESSÃO LEI 3270/89 N III	1		564,80				
0859 GRAT LEI 3270/89 N II	1		353,00				
0861 GRAT LEI 3270/89 N III	1		564,80				
0862 GRAT LEI 3270/89 N V	1		1.412,00				
0864 PROGRESSÃO POR CLASSE II	3		155,92				
0888 PROGRESSAO CLASE VI (VL)	1		23,48				
0889 PROGRESSAO NIVEL VI (VL)	1		39,14				
0900 PROGRESSÃO POR CLASSE I %	3		64,74				
0901 PROGRESSÃO POR CLASSE I (VL)	1		22,60				
0902 GRATIF REGENCIA DECISAO JUDIC	1		1.674,57				
0965 AULAS EXCEDENTES MG	1		6.519,58				
1600 GRAT TRABALHO TECNICO %	7		13.347,56				
1610 GRAT COND VC M III	2		1.129,60				
1781 PROGRESSAO FAIXA TEMPO	4		388,56				
2000 COMP.SAL.MIN. INATIVOS	93		55.295,14				
2001 COMP.SAL.MIN.PROFESSORES	7		1.934,39				
2022 INSALUBRIDADE % MG	1		282,40				
2276 PROVENTOS MG	22		48.606,08				
2295 QUINQUENIO MG	41	140	44.290,63				
2296 PROG FAIXA MG	1	9	115,01				
2297 EST FIN TRAB TECNICO % MG	1		798,71				
2364 GRAT LEI 3270/89 - % MG	1		564,80				
2433 GRAT REGENCIA MG %	3		8.191,68				
2500 GRAT SUP ESC FG11 MG	2		1.977,28				
2595 GRAT GESTOR ADJ FG10 MG	1		1.581,91				
2602 ADIC.FUNC.REG.DEDIC.PLENA MG	3		16.173,54				
2603 GRAT.ADIC.REG.DED.PLENA 50% MG	1		2.820,97				
2631 PROVENTO HORA/AULA MG	52		315.792,52				
2647 GRAT FUNCAO SUP ESCOLAR-1 MG	2		2.020,72				
2689 PARC PROV IRREDUTIBILIDADE MG	1		2.174,06				
2724 QUINQ ADIC DEDIC PLENA MG	2	6	1.692,58				
2725 ADC FUN REG DEC PLENA MG	2		6.027,71				
7500 GRAT SUP ESC FG11	20		19.534,79				
7549 QUINQ AULAS EXCEDENTES %	2		1.880,64				
7550 QUINQ AULAS EXCEDENTES MG %	1		1.303,92				
Total de proventos			7.174.511,71	(-) Total de descontos			1.681.938,74
(+/-) Arredondamento			0,00	(-) Total líquido			5.492.572,97
Descrição	Qtd.	Refer.	Valor	Descrição	Qtd.	Refer.	Valor
Previdência Própria							
Base empresa	39		90.825,00				
Base colaboradores	39		90.825,00	Contrib. descontada colaboradores	307		133.360,97
				Total das contribuições descontadas			133.360,97
Descrição	Qtd.	Refer.	Valor	Descrição	Qtd.	Refer.	Valor
IRRF							
Base IRRF	1056		4.820.979,42	Valor IRRF	594		623.860,50
Valor do imposto de renda a recolher			623.860,50				
Descrição	Qtd.	Refer.	Valor	Descrição	Qtd.	Refer.	Valor
Informativos							
9016 - BASE CARUARUPREV TETO	307		952.578,11				
Descrição	Qtd.	Refer.	Valor	Descrição	Qtd.	Refer.	Valor
Colaboradores por gênero							
Homens	364	22,89%		Mulheres	1226	77,11%	
Total de colaboradores			1590				
Descrição	Qtd.	Refer.	Valor	Descrição	Qtd.	Refer.	Valor

CARUARU - PREVIDENCIA - CARUARUPREV				CNPJ: 08.861.577/0001-08		Emitido em: 24/09/2024	
RUA PROFESSOR LOURIVAL VILANOVA, N° 118, UNIVERSITARIO, 55.016-745, CARUARU-PE						Página: 4 de 7	
Período: Folha mensal : 01 a 30/09/2024 - Pagto.: Set/2024						Competência: Setembro/2024	
DEPARTAMENTO: 001.003 - PENSIONISTAS							
RESUMO DO DEPARTAMENTO							
PROVENTOS				DESCONTOS			
Evento Descrição	Qtd.	Refer.	Valor	Evento Descrição	Qtd.	Refer.	Valor
0030 PENSÃO	375		704.519,88	0063 EMPRESTIMO CAIXA 1	114		39.053,40
0295 QUINQUENIO INATIVO	1	3	211,80	0321 WATER PARK	1		60,00
0331 PRODUT FISCAL %	1		423,60	0322 UNIODONTO	2		118,48
0391 GRAT COND VEICULO 25%	1		353,00	0324 SISMUC	19		555,02
0497 COMP.SAL.MIN. PENSÃO	4		904,97	0335 PEN.ALIMENTICIA	1		740,11
0632 PENSÃO HORA AULA	6		19.256,53	0520 IMP.RENDA	23		18.322,27
0698 ESTABILIDADE FINANCEIRA %	1		282,40	0727 EMPRESTIMO CAIXA 2	74		12.733,72
0710 QUINQUENIO PENSÃO	7		2.620,31	0728 EMPRESTIMO CAIXA 3	40		4.270,72
0781 PROG. FAIXA TEMPO 11	1		83,95	0729 EMPRESTIMO BRA.FINANCEIRA	2		216,14
0782 PROGRESSAO DE CLASSE 2	1		14,31	0734 EMPRESTIMO BRADESCO BANCO	5		1.703,01
0811 INSALUBRIDADE % PENSÃO	3		847,20	0745 EMPRESTIMO CAIXA 4	24		1.999,29
0812 QUINQUENIO PENSIONISTAS	18	57	4.679,44	0775 EMPRESTIMO CAIXA 5	13		1.005,24
0813 GRAT COND VC Mi/II - PENSIONIS	1		353,00	0780 EMPRESTIMO CAIXA 6	9		756,59
0814 GRAT LEI 3270/89 - % PENSIONIS	10		4.589,00	0788 EMPRESTIMO BRADESCO BANCO II	1		191,64
0817 PROGRESSAO FAIXA DE TEMPO	1		110,88	0822 DESCONTO BANCO SANTANDER I	5		2.853,27
0819 GRAT SERV EXTRA % - PENSIONIST	2		941,32	0823 DESCONTO BANCO SANTANDER II	1		244,65
0821 AULAS SUPLEMENTARES % - PENSIO	1		1.447,27	0828 DESCONTO BANCO SANTANDER III	1		463,01
0836 GRAT LEI No 3273/89 - PENSIONI	2		706,00	0867 EMPRESTIMO CAIXA 7	6		421,74
0847 GRAT LEI 3271/89	1		353,00	0887 EMPRESTIMO CAIXA 8	3		137,71
0849 GRAT CONDUTOR VE T III	1		564,80	0891 EMPRESTIMO CAIXA 9	1		69,00
0900 PROGRESSÃO POR CLASSE I %	1		40,51	7330 PROSMED	5		130,00
1781 PROGRESSAO FAIXA TEMPO	1		43,21	7480 DEV.PROV.RECB.INDEVIDAMENTE	4		413,05
2030 PENSÃO MG	7		27.804,33	9000 CARUARUPREV	5		4.302,53
				9020 DESC REDUCAO EC 103/2019	4		6.081,88
Total de proventos			771.150,71	(-) Total de descontos			96.842,47
(+/-) Arredondamento			0,00	(-) Total líquido			674.308,24
Descrição	Qtd.	Refer.	Valor	Descrição	Qtd.	Refer.	Valor
Previdência Própria							
Base colaboradores	0		0,00	Contrib. descontada colaboradores	5		4.302,53
				Total das contribuições descontadas			4.302,53
Descrição	Qtd.	Refer.	Valor	Descrição	Qtd.	Refer.	Valor
IRRF							
Base IRRF	176		372.794,97	Valor IRRF	23		18.322,27
Valor do imposto de renda a recolher			18.322,27				
Descrição	Qtd.	Refer.	Valor	Descrição	Qtd.	Refer.	Valor
Informativos							
9016 - BASE CARUARUPREV TETO	5		30.732,36				
Descrição	Qtd.	Refer.	Valor	Descrição	Qtd.	Refer.	Valor
Colaboradores por gênero							
Homens	88	22,68%		Mulheres	300	77,32%	
Total de colaboradores			388				
Descrição	Qtd.	Refer.	Valor	Descrição	Qtd.	Refer.	Valor

Outubro

CARUARU - PREVIDENCIA - CARUARUPREV				CNPJ: 08.861.577/0001-08		Emittido em: 21/10/2024
RUA PROFESSOR LOURIVAL VILANOVA, N° 118, UNIVERSITARIO, 55.016-745, CARUARU-PE						Página: 2 de 7
Período: Folha mensal : 01 a 31/10/2024 - Pagto.: Out/2024						Competência: Outubro/2024
DEPARTAMENTO: 001.002 - INATIVOS						
RESUMO DO DEPARTAMENTO						
PROVENTOS				DESCONTOS		
Evento Descrição	Qtd.	Refer.	Valor	Evento Descrição	Qtd.	Refer. Valor
0022 INSALUBRIDADE % INATIVO	91		32.859,95	0063 EMPRESTIMO CAIXA 1	611	381.526,14
0054 GRAT COMPLEMENTAR	4		527,20	0320 CESTAO AO SERVIDOR	2	480,00
0203 GRATIFICACAO	1		214,00	0321 WATER PARK	39	2.340,00
0276 PROVENTOS	942		1.472.133,59	0322 UNIODONTO	53	5.005,78
0295 QUINQUENIO INATIVO	1064	3385,78	598.142,64	0324 SISMUC	657	44.201,32
0301 GRAT LEI3270/71NII	4		1.412,00	0335 PEN ALIMENTICIA	4	1.332,09
0302 GRAT COND VC MI/II - INATIVO	8		3.883,00	0520 IMP.RENDA	594	620.546,28
0304 EST FINANCEIRA	6		4.863,14	0537 EMPRESTIMO B. BRASIL	1	169,64
0306 GRAT MAGISTERIO %	12		32.489,89	0668 EMPRESTIMO CAIXA XII	3	555,00
0309 GRAT SECRETARIA/ADM	1		554,88	0670 PENSAO ALIMENTICIA	2	1.018,41
0318 GRAT SUP ENSINO FG7	1		150,00	0694 DESC. BC. PANAMERICANO	6	492,78
0329 GRT.COND.VC. MII	1		261,25	0727 EMPRESTIMO CAIXA 2	394	136.680,47
0331 PRODUT FISCAL %	37		73.309,07	0728 EMPRESTIMO CAIXA 3	255	64.562,85
0332 GRAT LEI3270/71NIII	6		3.388,80	0729 EMPRESTIMO BRA.FINANCEIRA	3	167,82
0333 GRAT LEI3270/71NIV	4		3.388,80	0734 EMPRESTIMO BRADESCO BANCO	53	22.723,35
0334 GRAT SUPERVISOR ESC	1		382,60	0745 EMPRESTIMO CAIXA 4	185	41.390,89
0337 GRAT SUP ENSINO FG10	1		1.581,91	0750 EMPRESTIMO BRA. FINANCEIRA-2	2	112,37
0338 GRAT LEI3270/71 NI	1		1.412,00	0766 EMPRESTIMO BRA. FINANCEIRA-3	2	159,60
0354 GRAT LEI NO 3273/89	14		6.436,47	0775 EMPRESTIMO CAIXA 5	116	25.475,88
0364 GRAT LEI 3270/89 - % -INATIVO	86		48.497,40	0780 EMPRESTIMO CAIXA 6	83	14.294,74
0365 GRT. LEI 3270/89 - 60%	4		3.388,80	0783 EMPRESTIMO BRA. FINANCEIRA-4	1	46,37
0390 PERICULOSIDADE	3		1.270,80	0788 EMPRESTIMO BRADESCO BANCO II	18	5.318,77
0391 GRAT COND VEICULO 25%	6		2.118,00	0789 EMPRESTIMO BRADESCO BANCO III	11	6.205,94
0406 GRT. SERV. EXTRAORD. 35.713%	1		357,90	0794 EMPRESTIMO BRADESCO BANCO IV	6	1.743,63
0407 GRAT LEI 3270/70 %	2		1.200,20	0795 EMPRESTIMO BRADESCO BANCO V	2	731,70
0421 GRAT SERV EXTRA % - INATIVO	16		9.131,85	0796 EMPRESTIMO BRADESCO BANCO VI	1	36,54
0433 GRAT REGENCIA %	24		61.516,03	0797 EMPRESTIMO BRADESCO BANCO VII	1	124,49
0434 GRAT SUPV ENSINO	1		1.275,63	0798 CONSIGNADO SICOB	1	139,28
0516 GRAT LEI 4.512/2006	7		6.210,00	0804 CONSIGNADO SICOOB II	1	157,44
0521 ADC 2/3 LEI 4.132/02	4		3.765,32	0815 SINDUPROM-PE	53	4.311,59
0528 AJUDA C TRANSPORTE 30%	3		4.694,09	0818 EMPRESTIMO BRADESCO BANCO VIII	1	178,30
0529 AJUDA C.AULA SUPL.	1		487,75	0822 DESCONTO BANCO SANTANDER I	38	12.302,54
0543 AULAS EXCEDENTES %	4		19.791,63	0823 DESCONTO BANCO SANTANDER II	13	4.430,07
0564 GRAT TEMPO INTG LEI4132/02	1		1.339,81	0826 EMPRESTIMO BRADESCO BANCO IX	1	34,20
0566 QUINQ AULAS SUPL %	3		3.911,75	0827 EMPRESTIMO BRADESCO BANCO X	1	45,95
0567 AJUD C TRANS AULA SUPLEM %	1		1.466,90	0828 DESCONTO BANCO SANTANDER III	6	2.661,23
0570 GRTF.LEI-3270/89	4		2.118,00	0829 DESCONTO BANCO SANTANDER IV	1	48,22
0576 GRATSUPV REGIONAL FG20	9		19.972,01	0838 SANTEPE	1	28,24
0590 AULAS SUPLEMENTARES % - INATIV	20		49.249,84	0863 SERVIDOR REP. PLANO DE SAUDE	12	507,00
0594 GRAT GESTOR ESC FG2	8		7.952,56	0865 SINDACSE-PE	4	112,96
0595 GRAT GESTOR ADJ FG10	1		1.581,91	0867 EMPRESTIMO CAIXA 7	50	12.159,24
0596 GRAT FUN SEC ESCOLAR FG15	2		1.616,60	0876 CONTRIBUICAO SINDICAL SOEPE	1	30,00
0600 GRAT TRAB TECNICO	12		15.265,85	0887 EMPRESTIMO CAIXA 8	32	5.618,90
0601 INSALUBRIDADE S/ SAL MINIMO	5		1.412,00	0891 EMPRESTIMO CAIXA 9	20	3.704,33
0602 ADIC FUNC.REG.DEDIC.PLENA	41		221.067,11	0892 EMPRESTIMO CAIXA 10	10	1.918,97
0631 PROVENTOS HORA AULA	569		3.618.830,40	0903 EMPRESTIMO CAIXA 11	4	598,18
0635 GRAT FUN GESTOR ESC FG3	2		2.665,40	0905 SISMUC PROVA DE VIDA	1	15,24
0637 GRAT F TEC AREA-FG19	4		9.379,64	0915 EMPRESTIMO CAIXA 13	1	57,00
0640 GRTF.FUN.ESC.FG-17	1		1.186,40	1592 SINDACS PERNAMBUCO	2	56,48
0666 GRAT LEI 3270/89 NII	1		353,00	7175 UNIMED	101	149.449,34
0687 EST FIN DIR ESCOLAR %	1		2.347,05	7330 PROSMED	96	2.839,00
0689 PARC PROVIS IRREDUTIBILIDADE	7		10.470,23	7480 DEV.PROV RECB.INDEVIDAMENTE	2	486,03
0695 GRAT LEI3270/89N-II 30%	1		423,60	9000 CARUARUPREV	305	132.403,59
0696 RETRV. RECADASTRAMENTO	4		13.225,73	9020 DESC REDUCAO EC 103/2019	4	6.506,89
0698 ESTABILIDADE FINANCEIRA %	3		3.596,23			
0704 GRAT 3.283/1990 NV5 CLS-A	4		683,13			
0714 GRAT ADC TURNO MII	1		34,40			
0715 GRAT COND MOT MII 40%	2		1.129,60			
0720 GRAT GEST ESCOLAR FG-5	4		7.952,87			
0724 QUINQUENIO ADIC DEDIC PLENA	33	78	21.037,68			
0725 ADC FUN REG D PLENA %	37		82.219,15			
0737 GRAT MAGISTERIO LEI-3814 %	3		8.605,85			
0738 PRODUT FISCAL II %	4		7.342,40			
0739 PROG. FAIXA TEMPO 10	8		678,99			
0742 EST FIN GRAT REGENCIA %	6		15.545,46			
0747 GRAT ESTAB CHEFE DIVISAO	1		310,50			
0749 EST FIN LEI 3270/89	3		1.270,80			
0761 PROG FAIXA	32	290,88	4.440,01			
0763 GRAT REG ADIC DEC PLENA	1		2.933,81			
0768 PROC ADICIONAL QUINQUENIO	4	11	2.987,64			
0774 EST FIN TRAB TECNICO %	2		3.998,97			
0782 PROGRESSAO DE CLASSE 2	9		148,85			
0793 QUINQUENIO PROC JUDICIAL	8		5.804,40			
0801 QUINQUENIO INATIVOS VL	1		629,47			
0809 COMP.SAL.MIN. INAT E PENS - MG	1		75,88			
0816 PROGRESSAO POR CLASSE	4		71,55			
0817 PROGRESSAO FAIXA DE TEMPO	4		381,60			

17.1.2 Produção (CARUARU_RPP)

CARUARU - PREVIDENCIA - CARUARUPREV	CNPJ: 08.861.577/0001-08	Emitido em: 21/10/2024
RUA PROFESSOR LOURIVAL VILANOVA, N° 118, UNIVERSITARIO, 55.016-745, CARUARU-PE		Página: 3 de 7
Período: Folha mensal : 01 a 31/10/2024 - Pagto.: Out/2024		Competência: Outubro/2024

DEPARTAMENTO: 001.002 - INATIVOS

RESUMO DO DEPARTAMENTO									
PROVENTOS					DESCONTOS				
Evento Descrição	Qtd.	Refer.	Valor		Evento Descrição	Qtd.	Refer.	Valor	
0824 ADIC FUNC PROC ADM N 2197/2006	1		1.955,87						
0825 GRAT FUNC PROC ADM N 3582/2011	1		1.010,36						
0837 PROGRESSAO DECISAO JUDICIAL	1		442,14						
0842 ADICI FUNC - DEDICACAO PLENA	4		10.713,43						
0843 ADICIONAL QUALIF - LC 44/2014	2		1.919,38						
0846 ADIC FUNCAO DEDIC PLENA H/A	7		12.588,77						
0848 ADICI FUNC - DEDIC PLENA MG	2		6.697,99						
0856 PROGRESSAO LEI 3270/89 N III	1		564,80						
0859 GRAT LEI 3270/89 N II	1		353,00						
0861 GRAT LEI 3270/89 N III	1		564,80						
0862 GRAT LEI 3270/89 N V	1		1.412,00						
0864 PROGRESSAO POR CLASSE II	3		155,92						
0888 PROGRESSAO CLASE VI (VL)	1		23,48						
0889 PROGRESSAO NIVEL VI (VL)	1		39,14						
0900 PROGRESSAO POR CLASSE I %	3		64,74						
0901 PROGRESSAO POR CLASSE I (VL)	1		22,60						
0965 AULAS EXCEDENTES MG	1		6.519,58						
1600 GRAT TRABALHO TECNICO %	7		13.347,56						
1610 GRAT COND VC M III	2		1.129,60						
1781 PROGRESSAO FAIXA TEMPO	4		388,56						
2000 COMP.SAL.MIN. INATIVOS	94		56.452,90						
2001 COMP.SAL.MIN.PROFESSORES	7		1.934,39						
2022 INSALUBRIDADE % MG	1		282,40						
2276 PROVENTOS MG	23		50.018,08						
2295 QUINQUENIO MG	42	143	45.295,38						
2296 PROG FAIXA MG	1	9	115,01						
2297 EST FIN TRAB TECNICO % MG	1		798,71						
2364 GRAT LEI 3270/89 - % MG	1		564,80						
2433 GRAT REGENCIA MG %	3		8.191,68						
2434 GRATIF REG DECISAO JUDIC MG	1		1.674,57						
2500 GRAT SUP ESC FG11 MG	2		1.977,28						
2595 GRAT GESTOR ADJ FG10 MG	1		1.581,91						
2602 ADIC.FUNC.REG.DEDIC.PLENA MG	3		16.173,54						
2603 GRAT.ADIC.REG.DED.PLENA 50% MG	1		2.820,97						
2631 PROVENTO HORA/AULA MG	54		328.383,51						
2647 GRAT FUNCAO SUP ESCOLAR-1 MG	2		2.020,72						
2689 PARC PROV IRREDUTIBILIDADE MG	1		2.174,06						
2724 QUINQ ADIC DEDIC PLENA MG	2	6	1.692,58						
2725 ADC FUN REG DEC PLENA MG	2		6.027,71						
7500 GRAT SUP ESC FG11	20		19.534,79						
7549 QUINQ AULAS EXCEDENTES %	2		1.880,64						
7550 QUINQ AULAS EXCEDENTES MG %	1		1.303,92						
Total de proventos			7.169.633,89		(-) Total de descontos			1.698.243,06	
(+/-) Arredondamento			0,00		(-) Total líquido			5.471.390,83	
Descrição	Qtd.	Refer.	Valor		Descrição	Qtd.	Refer.	Valor	
Previdência Própria									
Base empresa	39		90.825,00						
Base colaboradores	39		90.825,00		Contrib. descontada colaboradores	305		132.403,59	
					Total das contribuições descontadas			132.403,59	
Descrição	Qtd.	Refer.	Valor		Descrição	Qtd.	Refer.	Valor	
IRRF									
Base IRRF	1052		4.800.379,59		Valor IRRF	594		620.546,28	
Valor do imposto de renda a recolher			620.546,28						
Descrição	Qtd.	Refer.	Valor		Descrição	Qtd.	Refer.	Valor	
Informativos									
9016 - BASE CARUARUPREV TETO	305		945.739,69						
Descrição	Qtd.	Refer.	Valor		Descrição	Qtd.	Refer.	Valor	
Colaboradores por gênero									
Homens	363	22,86%			Mulheres	1225	77,14%		
Total de colaboradores			1588						
Descrição	Qtd.	Refer.	Valor		Descrição	Qtd.	Refer.	Valor	

CARUARU - PREVIDENCIA - CARUARUPREV				CNPJ: 08.861.577/0001-08				Emitido em: 21/10/2024	
RUA PROFESSOR LOURIVAL VILANOVA, N° 118, UNIVERSITARIO, 55.016-745, CARUARU-PE								Página: 4 de 7	
Período: Folha mensal : 01 a 31/10/2024 - Pagto.: Out/2024								Competência: Outubro/2024	
DEPARTAMENTO: 001.003 - PENSIONISTAS									
RESUMO DO DEPARTAMENTO									
PROVENTOS				DESCONTOS					
Evento Descrição	Qtd.	Refer.	Valor	Evento Descrição	Qtd.	Refer.	Valor		
0030 PENSÃO	375		706.332,24	0063 EMPRESTIMO CAIXA 1	112		39.260,00		
0331 PRODUT FISCAL %	1		423,60	0321 WATER PARK	1		60,00		
0391 GRAT COND VEICULO 25%	1		353,00	0322 UNIODONTO	2		118,48		
0490 EMP GERADO EM FOLHA	1		385,00	0324 SISMUC	19		555,02		
0497 COMP.SAL.MIN. PENSÃO	4		904,97	0335 PEN.ALIMENTICIA	1		740,11		
0632 PENSÃO HORA AULA	6		19.256,53	0520 IMP.RENDA	24		20.116,11		
0688 PENSÃO RET MESES ANTERIORES	1		6.897,36	0727 EMPRESTIMO CAIXA 2	74		12.807,38		
0698 ESTABILIDADE FINANCEIRA %	1		282,40	0728 EMPRESTIMO CAIXA 3	40		4.270,65		
0710 QUINQUENIO PENSÃO	9		3.086,56	0729 EMPRESTIMO BRA.FINANCEIRA	2		216,14		
0752 PENSÃO RET. MES ANTERIOR	1		1.412,00	0734 EMPRESTIMO BRADESCO BANCO	5		1.703,01		
0768 PROC ADICIONAL QUINQUENIO	1	4	530,57	0745 EMPRESTIMO CAIXA 4	24		1.999,30		
0781 PROG. FAIXA TEMPO 11	1		83,95	0775 EMPRESTIMO CAIXA 5	13		1.005,24		
0782 PROGRESSAO DE CLASSE 2	1		14,31	0780 EMPRESTIMO CAIXA 6	10		844,09		
0811 INSALUBRIDADE % PENSÃO	3		847,20	0788 EMPRESTIMO BRADESCO BANCO II	1		191,64		
0812 QUINQUENIO PENSIONISTAS	19	60	4.891,24	0822 DESCONTO BANCO SANTANDER I	5		2.853,27		
0813 GRAT COND VC MII/II - PENSIONIS	1		353,00	0823 DESCONTO BANCO SANTANDER II	1		244,65		
0814 GRAT LEI 3270/89 - % PENSIONIS	10		4.589,00	0828 DESCONTO BANCO SANTANDER III	1		463,01		
0817 PROGRESSAO FAIXA DE TEMPO	1		110,88	0867 EMPRESTIMO CAIXA 7	6		421,74		
0819 GRAT SERV EXTRA % - PENSIONIST	2		941,32	0887 EMPRESTIMO CAIXA 8	3		137,71		
0821 AULAS SUPLEMENTARES % - PENSIO	1		1.447,27	0891 EMPRESTIMO CAIXA 9	1		69,00		
0836 GRAT LEI No 3273/89 - PENSIONI	2		706,00	7330 PROSMED	5		130,00		
0847 GRAT LEI 3271/89	1		353,00	7480 DEV.PROV.RECB.INDEVIDAMENTE	4		413,05		
0849 GRAT CONDUTOR VE T III	1		564,80	9000 CARUARUPREV	6		4.660,93		
0900 PROGRESSÃO POR CLASSE I %	1		40,51	9020 DESC REDUCAO EC 103/2019	4		6.081,88		
1781 PROGRESSAO FAIXA TEMPO	1		43,21						
2030 PENSÃO MG	7		27.804,33						
Total de proventos			782.654,25	(-) Total de descontos				99.362,41	
(+/-) Arredondamento			0,00	(=) Total líquido				683.291,84	
Descrição	Qtd.	Refer.	Valor	Descrição	Qtd.	Refer.	Valor		
Previdência Própria									
Base colaboradores	0		0,00	Contrib. descontada colaboradores	6		4.660,93		
				Total das contribuições descontadas			4.660,93		
Descrição	Qtd.	Refer.	Valor	Descrição	Qtd.	Refer.	Valor		
IRRF									
Base IRRF	178		384.475,13	Valor IRRF	24		20.116,11		
Valor do imposto de renda a recolher				20.116,11					
Descrição	Qtd.	Refer.	Valor	Descrição	Qtd.	Refer.	Valor		
Informativos									
9016 - BASE CARUARUPREV TETO	6		33.292,36						
Descrição	Qtd.	Refer.	Valor	Descrição	Qtd.	Refer.	Valor		
Colaboradores por gênero									
Homens	88	22,62%		Mulheres	301	77,38%			
Total de colaboradores			389						
Descrição	Qtd.	Refer.	Valor	Descrição	Qtd.	Refer.	Valor		

Novembro

CARUARU - PREVIDENCIA - CARUARUPREV			CNPJ: 08.861.577/0001-08			Emitido em: 22/11/2024		
RUA PROFESSOR LOURIVAL VILANOVA, N° 118, UNIVERSITARIO, 55.016-745, CARUARU-PE						Página: 2 de 7		
Período: Folha mensal : 01 a 30/11/2024 - Pagto.: Nov/2024						Competência: Novembro/2024		
DEPARTAMENTO: 001.002 - INATIVOS								
RESUMO DO DEPARTAMENTO								
PROVENTOS				DESCONTOS				
Evento Descrição	Qtd.	Refer.	Valor	Evento Descrição	Qtd.	Refer.	Valor	
0022 INSALUBRIDADE % INATIVO	91		32.859,95	0063 EMPRESTIMO CAIXA 1	607		360.449,72	
0054 GRAT COMPLEMENTAR	4		527,20	0320 CESTAO AO SERVIDOR	2		480,00	
0167 RESTITUICAO IRRF	1		14.083,53	0321 WATER PARK	30		2.340,00	
0203 GRATIFICACAO	1		214,00	0322 UNIODONTO	53		5.005,78	
0278 PROVENTOS	940		1.469.754,81	0324 SISMJIC	656		44.020,51	
0295 QUINQUENIO INATIVO	1063	3381,78	597.725,42	0335 PEN.ALIMENTICIA	4		1.332,09	
0301 GRAT LEI3270/71NII	4		1.412,00	0520 IMP.RENDA	593		622.165,36	
0302 GRAT COND VC M/II - INATIVO	8		3.883,00	0537 EMPRESTIMO B. BRASIL	1		169,64	
0304 EST FINANCEIRA	6		4.863,14	0668 EMPRESTIMO CAIXA.XII	3		555,00	
0306 GRAT MAGISTERIO %	12		32.489,89	0670 PENSAO ALIMENTICIA	2		1.018,41	
0309 GRAT SECRETARIA/ADM	1		554,88	0727 EMPRESTIMO CAIXA 2	307		139.563,69	
0318 GRAT SUP ENSINO FG7	1		150,00	0728 EMPRESTIMO CAIXA 3	257		86.251,34	
0329 GRT.COND.VC. MII	1		261,25	0729 EMPRESTIMO BRA.FINANCEIRA	1		52,70	
0331 PRODUT FISCAL %	37		73.309,07	0734 EMPRESTIMO BRADESCO BANCO	53		22.723,35	
0332 GRAT LEI3270/71NIII	6		3.388,80	0745 EMPRESTIMO CAIXA 4	184		41.054,57	
0333 GRAT LEI3270/71NIV	4		3.388,80	0750 EMPRESTIMO BRA. FINANCEIRA-2	2		112,37	
0334 GRAT SUPERVISOR ESC	1		382,60	0766 EMPRESTIMO BRA. FINANCEIRA-3	1		53,60	
0337 GRAT SUP ENSINO FG10	1		1.581,91	0775 EMPRESTIMO CAIXA 5	119		25.780,70	
0338 GRAT LEI3270/71 NI	1		1.412,00	0780 EMPRESTIMO CAIXA 6	84		14.447,74	
0354 GRAT LEI NO 3273/89	14		6.436,47	0783 EMPRESTIMO BRA. FINANCEIRA-4	1		46,37	
0364 GRAT LEI 3270/89 - % INATIVO	86		48.497,40	0788 EMPRESTIMO BRADESCO BANCO II	18		5.318,77	
0365 GRT. LEI 3270/89 - 80%	4		3.388,80	0789 EMPRESTIMO BRADESCO BANCO III	11		6.205,94	
0390 PERICULOSIDADE	3		1.270,80	0794 EMPRESTIMO BRADESCO BANCO IV	6		1.743,63	
0391 GRAT COND VEICULO 25%	6		2.118,00	0795 EMPRESTIMO BRADESCO BANCO V	3		968,55	
0408 GRT. SERV. EXTRAORD. 35.713%	1		357,90	0796 EMPRESTIMO BRADESCO BANCO VI	1		36,54	
0407 GRAT LEI 3270/70 %	2		1.200,20	0797 EMPRESTIMO BRADESCO BANCO VII	1		124,49	
0421 GRAT SERV EXTRA % - INATIVO	16		9.131,85	0798 CONSIGNADO SICOB	1		139,28	
0433 GRAT REGENCIA %	24		61.516,03	0804 CONSIGNADO SICOB II	1		157,44	
0434 GRAT SUPV ENSINO	1		1.275,63	0815 SINDUPROM-PE	51		4.129,20	
0516 GRAT LEI 4.512/2006	7		6.210,00	0818 EMPRESTIMO BRADESCO BANCO VIII	1		178,30	
0521 ADC 2/3 LEI 4.132/02	3		3.765,32	0822 DESCONTO BANCO SANTANDER I	30		13.622,56	
0528 AJUDA C TRANSPORTE 30%	4		4.694,09	0823 DESCONTO BANCO SANTANDER II	12		3.995,91	
0529 AJUDA C.AULA SUPL. %	1		487,75	0826 EMPRESTIMO BRADESCO BANCO IX	1		34,20	
0543 AULAS EXCEDENTES %	4		19.791,63	0827 EMPRESTIMO BRADESCO BANCO X	1		45,95	
0564 GRAT TEMPO INTG.LEI4132/02	1		1.339,81	0828 DESCONTO BANCO SANTANDER III	5		2.226,95	
0568 QUINQ AULAS SUPL. %	3		3.911,75	0829 DESCONTO BANCO SANTANDER IV	1		48,22	
0567 AJUD C TRANS AULA SUPLEM %	1		1.466,90	0838 SANTEPE	1		28,24	
0570 GRTF LEI-3270/89	4		2.118,00	0863 SERVIDOR REP. PLANO DE SAUDE	12		507,00	
0576 GRAT SUPV REGIONAL FG20	9		19.972,01	0865 SINDACSE-PE	4		112,96	
0590 AULAS SUPLEMENTARES % - INATIV	20		49.249,84	0867 EMPRESTIMO CAIXA 7	51		12.526,05	
0594 GRAT GESTOR ESC FG2	8		7.952,56	0876 CONTRIBUICAO SINDICAL SCOPE	1		30,00	
0595 GRAT GESTOR ADJ FG10	1		1.581,91	0887 EMPRESTIMO CAIXA 8	31		5.579,16	
0596 GRAT FUN SEC ESCOLAR FG15	2		1.616,60	0891 EMPRESTIMO CAIXA 9	20		3.704,33	
0600 GRAT TRAB TECNICO	12		15.265,85	0892 EMPRESTIMO CAIXA 10	10		1.918,97	
0601 INSALUBRIDADE S/ SAL MINIMO	5		1.412,00	0903 EMPRESTIMO CAIXA 11	4		598,18	
0602 ADIC.FUNC.REG.DEDIC.PLENA	41		221.067,11	0905 SISMJIC PROVA DE VIDA	3		244,54	
0631 PROVENTOS HORA AULA	568		3.620.434,69	0911 CAIXA PROVA DE VIDA	1		202,76	
0635 GRAT FUN GESTOR ESC FG3	2		2.665,40	0915 EMPRESTIMO CAIXA 13	1		57,00	
0637 GRAT F.TEC.AREA-FG19	4		9.379,64	1592 SINDACS PERNAMBUCO	2		56,48	
0640 GRTF.FUN.ESC.FG-17	1		1.186,40	7175 UNIMED	101		152.794,27	
0668 GRAT LEI 3270/89 NII	1		353,00	7330 PROSMED	97		2.905,00	
0687 EST.FIN DIR ESCOLAR %	1		2.347,05	7480 DEV.PROV.RECB.INDEVIDAMENTE	1		295,15	
0689 PARC PROVIS IRREDUTIBILIDADE	7		10.470,23	9000 CARUARUPREV	305		134.088,20	
0695 GRAT LEI3270/89N-II 30%	1		423,60	9020 DESC REDUCAO EC 103/2019	4		6.506,89	
0698 RETRV. RECADASTRAMENTO	4		15.332,13					
0698 ESTABILIDADE FINANCEIRA %	3		3.596,23					
0704 GRAT 3.283/1960 NV5 CLS-A	4		683,13					
0714 GRAT ADC TURNO MII	1		34,40					
0715 GRAT COND MOT MII 40%	2		1.129,60					
0720 GRAT GEST ESCOLAR FG-5	4		7.952,87					
0724 QUINQUENIO ADIC DEDIC PLENA	33	78	21.037,68					
0725 ADC FUN REG D PLENA %	37		82.219,15					
0737 GRAT MAGISTERIO LEI-3614 %	3		8.605,85					
0738 PRODUT FISCAL II %	4		7.342,40					
0739 PROG. FAIXA TEMPO 10	8		678,99					
0742 EST.FIN GRAT REGENCIA %	6		15.545,46					
0747 GRAT ESTAB.CHEFE DIVISAO	1		310,50					
0749 EST.FIN LEI 3270/89	3		1.270,80					
0761 PROG FAIXA	32	290,88	4.449,01					
0763 GRAT REG ADIC DEC PLENA	1		2.933,81					
0768 PROC ADICIONAL QUINQUENIO	4	11	2.987,64					
0774 EST.FIN TRAB TECNICO %	2		3.996,97					
0782 PROGRESSAO DE CLASSE 2	9		148,85					
0793 QUINQUENIO PROC JUDICIAL	8		5.804,40					
0801 QUINQUENIO INATIVOS VL	1		629,47					
0809 COMP.SAL.MIN. INAT E PENS - MG	1		75,88					
0816 PROGRESSAO POR CLASSE	4		71,55					

17.1.4 Produção (CARUARU_RPP)

CARUARU - PREVIDENCIA - CARUARUPREV	CNPJ: 08.861.577/0001-08	Emitido em: 22/11/2024
RUA PROFESSOR LOURIVAL VILANOVA, N° 118, UNIVERSITARIO, 55.016-745, CARUARU-PE		Página: 3 de 7
Período: Folha mensal : 01 a 30/11/2024 - Pagto.: Nov/2024		Competência: Novembro/2024

DEPARTAMENTO: 001.002 - INATIVOS

RESUMO DO DEPARTAMENTO								
PROVENTOS				DESCONTOS				
Evento Descrição	Qtd.	Refer.	Valor	Evento Descrição	Qtd.	Refer.	Valor	
0817 PROGRESSAO FAIXA DE TEMPO	4		381,60					
0824 ADIC FUNC PROC ADM N 2197/2006	1		1.955,87					
0825 GRAT FUNC PROC ADM N 3582/2011	1		1.010,36					
0837 PROGRESSAO DECISAO JUDICIAL	1		442,14					
0842 ADICI FUNC - DEDICACAO PLENA	4		10.713,43					
0843 ADICIONAL QUALIF - LC 44/2014	2		1.919,38					
0846 ADIC FUNCAO DEDIC PLENA H/A	7		12.588,77					
0848 ADICI FUNC - DEDIC PLENA MG	2		6.697,99					
0856 PROGRESSAO LEI 3270/89 N III	1		564,80					
0859 GRAT LEI 3270/89 N II	1		353,00					
0861 GRAT LEI 3270/89 N III	1		564,80					
0862 GRAT LEI 3270/89 N V	1		1.412,00					
0864 PROGRESSAO POR CLASSE II	3		155,92					
0888 PROGRESSAO CLASE VI (VL)	1		23,48					
0889 PROGRESSAO NIVEL VI (VL)	1		39,14					
0900 PROGRESSAO POR CLASSE I %	3		64,74					
0901 PROGRESSAO POR CLASSE I (VL)	1		22,60					
0965 AULAS EXCEDENTES MG	1		6.519,58					
1600 GRAT TRABALHO TECNICO %	7		13.347,56					
1610 GRAT COND VC M III	2		1.129,60					
1781 PROGRESSAO FAIXA TEMPO	4		388,56					
2000 COMP.SAL.MIN. INATIVOS	93		55.938,14					
2001 COMP.SAL.MIN.PROFESSORES	7		1.934,39					
2022 INSALUBRIDADE % MG	1		282,40					
2276 PROVENTOS MG	24		51.430,08					
2295 QUINQUENIO MG	43	146	45.507,18					
2296 PROG FAIXA MG	1	9	115,01					
2297 EST FIN TRAB TECNICO % MG	1		798,71					
2364 GRAT LEI 3270/89 - % MG	1		564,80					
2433 GRAT REGENCIA MG %	3		8.191,68					
2434 GRATIF REG DECISAO JUDIC MG	1		1.674,57					
2500 GRAT SUP ESC FG11 MG	2		1.977,28					
2595 GRAT GESTOR ADJ FG10 MG	1		1.581,91					
2602 ADIC.FUNC.REG.DEDIC.PLENA MG	3		16.173,54					
2603 GRAT.ADIC.REG.DED.PLENA 50% MG	1		2.820,97					
2631 PROVENTO HORA/AULA MG	54		328.383,51					
2647 GRAT FUNCAO SUP ESCOLAR-1 MG	2		2.020,72					
2689 PARC PROV IRREDUTIBILIDADE MG	1		2.174,06					
2724 QUINQ ADIC DEDIC PLENA MG	2	6	1.692,58					
2725 ADC FUN REG DEC PLENA MG	2		6.027,71					
7500 GRAT SUP ESC FG11	19		18.546,15					
7549 QUINQ AULAS EXCEDENTES %	2		1.880,64					
7550 QUINQ AULAS EXCEDENTES MG %	1		1.303,92					
Total de proventos			7.184.752,51	(-) Total de descontos			1.706.734,05	
(+/-) Arredondamento			0,00	(=) Total líquido			5.476.018,46	
Descrição	Qtd.	Refer.	Valor	Descrição	Qtd.	Refer.	Valor	
Previdência Própria								
Base empresa	39		90.825,00					
Base colaboradores	39		90.825,00	Contrib. descontada colaboradores	305		134.088,20	
				Total das contribuições descontadas			134.088,20	
Descrição	Qtd.	Refer.	Valor	Descrição	Qtd.	Refer.	Valor	
IRRF								
Base IRRF	1518		6.674.884,49	Valor IRRF	593		622.165,36	
Valor do imposto de renda a recolher			622.165,36					
Descrição	Qtd.	Refer.	Valor	Descrição	Qtd.	Refer.	Valor	
Informativos								
9016 - BASE CARUARUPREV TETO	305		957.772,62					
Descrição	Qtd.	Refer.	Valor	Descrição	Qtd.	Refer.	Valor	
Colaboradores por gênero								
Homens	362	22,82%		Mulheres	1224	77,18%		
Total de colaboradores			1586					
Descrição	Qtd.	Refer.	Valor	Descrição	Qtd.	Refer.	Valor	

CARUARU - PREVIDENCIA - CARUARUPREV				CNPJ: 08.861.577/0001-08		Emitido em: 22/11/2024	
RUA PROFESSOR LOURIVAL VILANOVA, N° 118, UNIVERSITARIO, 55.016-745, CARUARU-PE						Página: 4 de 7	
Período: Folha mensal : 01 a 30/11/2024 - Pagto.: Nov/2024						Competência: Novembro/2024	
DEPARTAMENTO: 001.003 - PENSIONISTAS							
RESUMO DO DEPARTAMENTO							
PROVENTOS				DESCONTOS			
Evento Descrição	Qtd.	Refer.	Valor	Evento Descrição	Qtd.	Refer.	Valor
0030 PENSÃO	375		705.677,04	0063 EMPRESTIMO CAIXA 1	111		39.452,07
0331 PRODUT FISCAL %	1		423,60	0321 WATER PARK	1		60,00
0391 GRAT COND VEICULO 25%	1		353,00	0322 UNIODONTO	2		118,48
0497 COMP.SAL.MIN. PENSÃO	4		904,97	0324 SISMUC	19		555,02
0632 PENSÃO HORA AULA	6		19.256,53	0335 PEN.ALIMENTICIA	1		740,11
0688 PENSÃO RET MESES ANTERIORES	2		5.648,00	0520 IMP.RENDA	25		18.550,59
0698 ESTABILIDADE FINANCEIRA %	1		282,40	0727 EMPRESTIMO CAIXA 2	74		12.807,38
0710 QUINQUENIO PENSÃO	9		3.086,56	0728 EMPRESTIMO CAIXA 3	40		4.270,57
0752 PENSÃO RET. MES ANTERIOR	1		1.553,20	0729 EMPRESTIMO BRA.FINANCEIRA	2		216,14
0768 PROC ADICIONAL QUINQUENIO	1	4	530,57	0734 EMPRESTIMO BRADESCO BANCO	5		1.703,01
0781 PROG. FAIXA TEMPO 11	1		83,95	0745 EMPRESTIMO CAIXA 4	24		1.999,30
0782 PROGRESSAO DE CLASSE 2	1		14,31	0775 EMPRESTIMO CAIXA 5	13		1.005,24
0811 INSALUBRIDADE % PENSÃO	3		847,20	0780 EMPRESTIMO CAIXA 6	10		844,09
0812 QUINQUENIO PENSIONISTAS	19	60	4.891,24	0788 EMPRESTIMO BRADESCO BANCO II	1		191,64
0813 GRAT COND VC MII/II - PENSIONIS	1		353,00	0822 DESCONTO BANCO SANTANDER I	5		2.853,27
0814 GRAT LEI 3270/89 - % PENSIONIS	10		4.589,00	0823 DESCONTO BANCO SANTANDER II	1		244,65
0817 PROGRESSAO FAIXA DE TEMPO	1		110,88	0828 DESCONTO BANCO SANTANDER III	1		463,01
0819 GRAT SERV EXTRA % - PENSIONIST	2		941,32	0867 EMPRESTIMO CAIXA 7	6		421,74
0821 AULAS SUPLEMENTARES % - PENSIO	1		1.447,27	0887 EMPRESTIMO CAIXA 8	3		137,62
0836 GRAT LEI No 3273/89 - PENSIONI	2		706,00	0891 EMPRESTIMO CAIXA 9	1		69,00
0847 GRAT LEI 3271/89	1		353,00	7330 PROSMED	5		130,00
0849 GRAT CONDUTOR VE T II/II	1		564,80	7480 DEV.PROV.RECB.INDEVIDAMENTE	4		413,05
0900 PROGRESSÃO POR CLASSE I %	1		40,51	9000 CARUARUPREV	5		4.302,53
0963 13 SALARIO PENSÃO	1		606,39	9020 DESC REDUCAO EC 103/2019	5		6.752,63
1781 PROGRESSAO FAIXA TEMPO	1		43,21				
2030 PENSÃO MG	7		27.804,33				
Total de proventos			781.112,28	(-) Total de descontos			98.301,14
(+) Arredondamento			0,00	(=) Total líquido			682.811,14
Descrição	Qtd.	Refer.	Valor	Descrição	Qtd.	Refer.	Valor
Previdência Própria							
Base colaboradores			0	Contrib. descontada colaboradores			5
			0,00	Total das contribuições descontadas			4.302,53
							4.302,53
Descrição	Qtd.	Refer.	Valor	Descrição	Qtd.	Refer.	Valor
IRRF							
Base IRRF			381	Valor IRRF			25
Base IRRF 13° Salário			1	Valor IRRF 13° Salário			0
Valor do imposto de renda a recolher			18.550,59				0,00
Descrição	Qtd.	Refer.	Valor	Descrição	Qtd.	Refer.	Valor
Informativos							
9016 - BASE CARUARUPREV TETO			5				30.732,36
Descrição	Qtd.	Refer.	Valor	Descrição	Qtd.	Refer.	Valor
Colaboradores por gênero							
Homens			89	Mulheres			299
Total de colaboradores			388				77,06%
Descrição	Qtd.	Refer.	Valor	Descrição	Qtd.	Refer.	Valor

CARUARU - PREVIDENCIA - CARUARUPREV			CNPJ: 08.861.577/0001-08			Emitido em: 26/12/2024		
RUA PROFESSOR LOURIVAL VILANOVA, N° 118, UNIVERSITARIO, 55.016-745, CARUARU-PE						Página: 2 de 7		
Período: Folha mensal : 01 a 31/12/2024 - Pagto.: Dez/2024						Competência: Dezembro/2024		
DEPARTAMENTO: 001.002 - INATIVOS								
RESUMO DO DEPARTAMENTO								
PROVENTOS				DESCONTOS				
Evento Descrição	Qtd.	Refer.	Valor	Evento Descrição	Qtd.	Refer.	Valor	
0022 INSALUBRIDADE % INATIVO	91		32.850,95	0063 EMPRESTIMO CAIXA 1	607		367.120,43	
0054 GRAT COMPLEMENTAR	4		527,20	0320 CESTAO AO SERVIDOR	2		480,00	
0203 GRATIFICACAO	1		214,00	0321 WATER PARK	38		2.280,00	
0276 PROVENTOS	944		1.475.402,81	0322 UNIODONTO	53		5.035,40	
0295 QUINQUENIO INATIVO	1069	3400,78	601.432,65	0324 SISMUC	660		44.304,02	
0301 GRAT LEI3270/71NII	4		1.412,00	0335 PEN.ALIMENTICIA	4		1.332,09	
0302 GRAT COND VC M/II - INATIVO	8		3.883,00	0520 IMP.RENDA	595		629.063,14	
0304 EST FINANCEIRA	6		4.863,14	0537 EMPRESTIMO B. BRASIL	1		169,64	
0306 GRAT MAGISTERIO %	12		32.480,89	0667 DEVOLUCAO 13 PAG A MAIOR	3		19.785,63	
0309 GRAT SECRETARIA/ADM	1		554,88	0668 EMPRESTIMO CAIXA XII	3		555,00	
0318 GRAT SUP ENSINO FG7	1		150,00	0670 PENSAO ALIMENTICIA	2		1.018,41	
0329 GRT.COND.VC. MII	1		261,25	0727 EMPRESTIMO CAIXA 2	396		138.925,88	
0331 PRODUT FISCAL %	37		73.300,07	0728 EMPRESTIMO CAIXA 3	261		69.899,65	
0332 GRAT LEI3270/71NII	7		3.953,60	0734 EMPRESTIMO BRADESCO BANCO	53		22.723,35	
0333 GRAT LEI3270/71NIV	4		3.388,80	0745 EMPRESTIMO CAIXA 4	188		42.387,56	
0334 GRAT SUPERVISOR ESC	1		382,60	0750 EMPRESTIMO BRA. FINANCEIRA-2	2		112,37	
0337 GRAT SUP ENSINO FG10	1		1.581,91	0766 EMPRESTIMO BRA. FINANCEIRA-3	1		53,60	
0338 GRAT LEI3270/71 NI	1		1.412,00	0775 EMPRESTIMO CAIXA 5	121		25.968,70	
0354 GRAT LEI NO 3273/89	14		6.436,47	0780 EMPRESTIMO CAIXA 6	84		14.447,74	
0364 GRAT LEI 3270/89 - % -INATIVO	87		49.062,20	0788 EMPRESTIMO BRADESCO BANCO II	18		5.318,77	
0365 GRT. LEI 3270/89 - 80%	4		3.388,80	0789 EMPRESTIMO BRADESCO BANCO III	11		6.205,94	
0390 PERICULOSIDADE	3		1.270,80	0794 EMPRESTIMO BRADESCO BANCO IV	6		1.743,63	
0391 GRAT CONDO VEICULO 25%	6		2.118,00	0795 EMPRESTIMO BRADESCO BANCO V	3		968,55	
0406 GRT. SERV. EXTRAORD. 35.713%	1		357,90	0796 EMPRESTIMO BRADESCO BANCO VI	2		245,03	
0407 GRAT LEI 3270/70 %	2		1.200,20	0797 EMPRESTIMO BRADESCO BANCO VII	1		124,49	
0421 GRAT SERV EXTRA % - INATIVO	16		9.131,85	0798 CONSIGNADO SICOB	1		139,28	
0433 GRAT REGENCIA %	24		61.516,03	0804 CONSIGNADO SICOOB II	1		157,44	
0434 GRAT SUPV ENSINO	1		1.275,63	0815 SINDUPROM-PE	51		4.129,20	
0516 GRAT LEI 4.512/2006	7		6.210,00	0818 EMPRESTIMO BRADESCO BANCO VIII	1		178,30	
0521 ADC 2/3 LEI 4.132/02	4		3.765,32	0822 DESCONTO BANCO SANTANDER I	40		14.200,29	
0528 AJUDA C TRANSPORTE 30%	3		4.694,09	0823 DESCONTO BANCO SANTANDER II	11		3.565,91	
0529 AJUDA C.AULA SUPL. %	1		487,75	0826 EMPRESTIMO BRADESCO BANCO IX	1		34,20	
0543 AULAS EXCEDENTES %	4		19.791,63	0827 EMPRESTIMO BRADESCO BANCO X	1		45,95	
0564 GRAT TEMPO INTG LEI4132/02	1		1.339,81	0828 DESCONTO BANCO SANTANDER III	5		2.226,95	
0566 QUINQ AULAS SUPL. %	3		3.911,75	0829 DESCONTO BANCO SANTANDER IV	1		48,22	
0567 AJUD C TRANS AULA SUPLEM %	1		1.466,90	0838 SANTEPE	1		28,24	
0570 GRTF LEI-3270/89	4		2.118,00	0863 SERVIDOR REP. PLANO DE SAUDE	12		507,00	
0576 GRATSUPV REGIONAL FG20	9		19.972,01	0865 SINDACSE-PE	4		112,96	
0590 AULAS SUPLEMENTARES % - INATIV	20		49.240,84	0867 EMPRESTIMO CAIXA 7	51		12.526,05	
0594 GRAT GESTOR ESC FG2	8		7.952,56	0876 CONTRIBUICAO SINDICAL SOEPE	1		30,00	
0595 GRAT GESTOR ADJ FG10	1		1.581,91	0887 EMPRESTIMO CAIXA 8	34		5.876,11	
0596 GRAT FUN SEC ESCOLAR FG15	2		1.616,60	0891 EMPRESTIMO CAIXA 9	20		3.704,33	
0600 GRAT TRAB TECNICO	12		15.265,85	0892 EMPRESTIMO CAIXA 10	10		1.918,97	
0601 INSALUBRIDADE S/ SAL MINIMO	5		1.412,00	0903 EMPRESTIMO CAIXA 11	4		598,18	
0602 ADIC.FUNC.REG.DEDIC.PLENA	41		221.067,11	0905 SISMUC PROVA DE VIDA	2		511,73	
0631 PROVENTOS HORA AULA	571		3.637.712,08	0911 CAIXA PROVA DE VIDA	1		1.501,29	
0635 GRAT FUN GESTOR ESC FG3	2		2.665,40	0915 EMPRESTIMO CAIXA 13	1		57,00	
0637 GRAT F TEC AREA-FG19	4		9.379,64	1502 SINDACS PERNAMBUCO	2		56,48	
0640 GRTF FUN.ESC.FG-17	1		1.186,40	7175 UNIMED	101		152.807,79	
0666 GRAT LEI 3270/89 NII	1		353,00	7330 PROSMED	97		2.905,00	
0687 EST FIN DIR ESCOLAR %	1		2.347,05	7480 DEV.PROV.RECB.INDEVIDAMENTE	1		295,15	
0689 PARC PROVIS IRREDUTIBILIDADE	7		10.470,23	9000 CARUARUPREV	306		136.413,03	
0695 GRAT LEI3270/89N-II 30%	1		423,60	9020 DESC REDUCAO EC 103/2019	4		6.506,89	
0696 RETRV. RECADASTRAMENTO	6		43.015,45					
0698 ESTABILIDADE FINANCEIRA %	3		3.596,23					
0704 GRAT 3.283/1990 NV5 CLS-A	4		683,13					
0714 GRAT ADC TURNO MII	1		34,40					
0715 GRAT CONDO MOT MII 40%	2		1.129,60					
0720 GRAT GEST ESCOLAR FG-5	4		7.952,87					
0724 QUINQUENIO ADIC DEDIC PLENA	33	78	21.037,68					
0725 ADC FUN REG D PLENA %	37		82.219,15					
0737 GRAT MAGISTERIO LEI-3614 %	3		8.605,85					
0738 PRODUT FISCAL II %	4		7.342,40					
0739 PROG. FAIXA TEMPO 10	8		678,99					
0742 EST FIN GRAT REGENCIA %	6		15.545,46					
0747 GRAT ESTAB CHEFE DIVISAO	1		310,50					
0749 EST FIN LEI 3270/89	3		1.270,80					
0761 PROG FAIXA	32	290,88	4.449,01					
0763 GRAT REG ADIC DEC PLENA	1		2.933,81					
0768 PROC ADICIONAL QUINQUENIO	4	11	2.987,64					
0774 EST FIN TRAB TECNICO %	2		3.996,97					
0782 PROGRESSAO DE CLASSE 2	9		148,85					
0793 QUINQUENIO PROC JUDICIAL	8		5.804,40					
0801 QUINQUENIO INATIVOS VL	1		629,47					
0809 COMP.SAL.MIN. INAT E PENS - MG	1		75,88					
0816 PROGRESSAO POR CLASSE	4		71,55					
0817 PROGRESSAO FAIXA DE TEMPO	4		381,60					

17.1.4 Produção (CARUARU_RPPR)

CARUARU - PREVIDENCIA - CARUARUPREV				CNPJ: 08.861.577/0001-08		Emitido em: 26/12/2024	
RUA PROFESSOR LOURIVAL VILANOVA, N° 118, UNIVERSITARIO, 55.016-745, CARUARU-PE						Página: 3 de 7	
Período: Folha mensal : 01 a 31/12/2024 - Pagto.: Dez/2024						Competência: Dezembro/2024	
DEPARTAMENTO: 001.002 - INATIVOS							
RESUMO DO DEPARTAMENTO							
PROVENTOS				DESCONTOS			
Evento Descrição	Qtd.	Refer.	Valor	Evento Descrição	Qtd.	Refer.	Valor
0824 ADIC FUNC PROC ADM N 2197/2006	1		1.955,87				
0825 GRAT FUNC PROC ADM N 3582/2011	1		1.010,36				
0837 PROGRESSAO DECISAO JUDICIAL	1		442,14				
0842 ADICI FUNC - DEDICAO PLENA	4		10.713,43				
0843 ADICIONAL QUALIF - LC 44/2014	2		1.919,38				
0846 ADIC FUNCAO DEDIC PLENA H/A	7		12.588,77				
0848 ADICI FUNC - DEDIC PLENA MG	2		6.697,99				
0856 PROGRESSÃO LEI 3270/89 N III	1		564,80				
0859 GRAT LEI 3270/89 N II	1		353,00				
0861 GRAT LEI 3270/89 N III	1		564,80				
0862 GRAT LEI 3270/89 N V	1		1.412,00				
0864 PROGRESSÃO POR CLASSE II	3		155,92				
0888 PROGRESSAO CLASE VI (VL)	1		23,48				
0889 PROGRESSAO NIVEL VI (VL)	1		39,14				
0900 PROGRESSÃO POR CLASSE I %	3		64,74				
0901 PROGRESSÃO POR CLASSE I (VL)	1		22,60				
0921 PAG ACAO JUD - PROT 56.563/24	1		9.487,98				
0922 PAG ACAO JUD - PROT 56.552/24	1		1.908,30				
0923 PAG ACAO JUD - PROT 56.567/24	1		8.489,34				
0965 AULAS EXCEDENTES MG	1		6.519,58				
1600 GRAT TRABALHO TECNICO %	7		13.347,56				
1610 GRAT COND VC M III	2		1.129,60				
1781 PROGRESSAO FAIXA TEMPO	4		388,56				
2000 COMP.SAL.MIN. INATIVOS	93		55.938,14				
2001 COMP.SAL.MIN.PROFESSORES	7		1.934,39				
2022 INSALUBRIDADE % MG	1		282,40				
2276 PROVENTOS MG	24		51.430,08				
2295 QUINQUENIO MG	43	146	45.507,18				
2296 PROG FAIXA MG	1	9	115,01				
2297 EST FIN TRAB TECNICO % MG	1		798,71				
2364 GRAT LEI 3270/89 - % MG	1		564,80				
2433 GRAT REGENCIA MG %	3		8.191,68				
2434 GRATIF REG DECISAO JUDIC MG	1		1.674,57				
2500 GRAT SUP ESC FG11 MG	2		1.977,28				
2595 GRAT GESTOR ADJ FG10 MG	1		1.581,91				
2602 ADIC.FUNC.REG.DEDIC.PLENA MG	3		16.173,54				
2603 GRAT.ADIC.REG.DED.PLENA 50% MG	1		2.820,97				
2631 PROVENTO HORA/AULA MG	54		328.383,51				
2647 GRAT FUNCAO SUP ESCOLAR-1 MG	2		2.020,72				
2689 PARC PROV IRREDUTIBILIDADE MG	1		2.174,06				
2724 QUINQ ADIC DEDIC PLENA MG	2	6	1.692,58				
2725 ADC FUN REG DEC PLENA MG	2		6.027,71				
7500 GRAT SUP ESC FG11	19		18.546,15				
7549 QUINQ AULAS EXCEDENTES %	2		1.880,64				
7550 QUINQ AULAS EXCEDENTES MG %	1		1.303,92				
Total de proventos			7.246.000,14	(-) Total de descontos			1.751.351,86
(+/-) Arredondamento			0,00	(-) Total líquido			5.494.648,28
Descrição	Qtd.	Refer.	Valor	Descrição	Qtd.	Refer.	Valor
Previdência Própria							
Base empresa	39		90.825,00				
Base colaboradores	39		90.825,00	Contrib. descontada colaboradores	306		136.413,03
				Total das contribuições descontadas			136.413,03
Descrição	Qtd.	Refer.	Valor	Descrição	Qtd.	Refer.	Valor
IRRF							
Base IRRF	1525		6.730.330,03	Valor IRRF	595		629.063,14
Valor do imposto de renda a recolher			629.063,14				
Descrição	Qtd.	Refer.	Valor	Descrição	Qtd.	Refer.	Valor
Informativos							
9016 - BASE CARUARUPREV TETO	306		974.378,54				
Descrição	Qtd.	Refer.	Valor	Descrição	Qtd.	Refer.	Valor
Colaboradores por gênero							
Homens	365	22,91%		Mulheres	1228	77,09%	
Total de colaboradores			1593				
Descrição	Qtd.	Refer.	Valor	Descrição	Qtd.	Refer.	Valor

CARUARU - PREVIDENCIA - CARUARUPREV				CNPJ: 08.861.577/0001-08		Emitido em: 26/12/2024		
RUA PROFESSOR LOURIVAL VILANOVA, N° 118, UNIVERSITARIO, 55.016-745, CARUARU-PE						Página: 4 de 7		
Período: Folha mensal : 01 a 31/12/2024 - Pagto.: Dez/2024						Competência: Dezembro/2024		
DEPARTAMENTO: 001.003 - PENSIONISTAS								
RESUMO DO DEPARTAMENTO								
PROVENTOS				DESCONTOS				
Evento Descrição	Qtd.	Refer.	Valor	Evento Descrição	Qtd.	Refer.	Valor	
0030 PENSÃO	375		709.239,11	0063 EMPRESTIMO CAIXA 1	110		40.459,04	
0331 PRODUT FISCAL %	1		423,60	0321 WATER PARK	1		60,00	
0391 GRAT COND VEICULO 25%	1		353,00	0322 UNIODONTO	2		118,48	
0497 COMP.SAL.MIN. PENSÃO	4		904,97	0324 SISMUC	18		526,78	
0632 PENSÃO HORA AULA	6		19.256,53	0335 PEN.ALIMENTICIA	1		740,11	
0688 PENSÃO RET MESES ANTERIORES	1		5.868,28	0520 IMP.RENDA	24		19.729,51	
0696 RETRV. RECADASTRAMENTO	2		2.965,50	0667 DEVOLUCAO 13 PAG A MAIOR	1		117,66	
0698 ESTABILIDADE FINANCEIRA %	1		282,40	0727 EMPRESTIMO CAIXA 2	74		12.807,38	
0710 QUINQUENIO PENSÃO	9		3.086,56	0728 EMPRESTIMO CAIXA 3	40		4.270,57	
0768 PROC ADICIONAL QUINQUENIO	1	4	530,57	0729 EMPRESTIMO BRA.FINANCEIRA	1		188,54	
0781 PROG. FAIXA TEMPO 11	1		83,95	0734 EMPRESTIMO BRADESCO BANCO	5		1.703,01	
0782 PROGRESSAO DE CLASSE 2	1		14,31	0745 EMPRESTIMO CAIXA 4	24		1.999,30	
0811 INSALUBRIDADE % PENSÃO	3		847,20	0775 EMPRESTIMO CAIXA 5	13		1.005,24	
0812 QUINQUENIO PENSIONISTAS	19	60	4.891,24	0780 EMPRESTIMO CAIXA 6	10		844,09	
0813 GRAT COND VC MIII - PENSIONIS	1		353,00	0788 EMPRESTIMO BRADESCO BANCO II	1		191,64	
0814 GRAT LEI 3270/89 - % PENSIONIS	10		4.589,00	0822 DESCONTO BANCO SANTANDER I	5		2.853,27	
0817 PROGRESSAO FAIXA DE TEMPO	1		110,88	0823 DESCONTO BANCO SANTANDER II	1		244,65	
0819 GRAT SERV EXTRA % - PENSIONIST	2		941,32	0828 DESCONTO BANCO SANTANDER III	1		463,01	
0821 AULAS SUPLEMENTARES % - PENSIO	1		1.447,27	0867 EMPRESTIMO CAIXA 7	6		421,74	
0836 GRAT LEI No 3273/89 - PENSIONI	2		706,00	0887 EMPRESTIMO CAIXA 8	3		137,62	
0847 GRAT LEI 3271/89	1		353,00	0891 EMPRESTIMO CAIXA 9	1		69,00	
0849 GRAT CONDUTOR VE T.III	1		564,80	7330 PROSMED	5		130,00	
0900 PROGRESSÃO POR CLASSE I %	1		40,51	7480 DEV.PROV.RECB.INDEVIDAMENTE	4		413,05	
1781 PROGRESSAO FAIXA TEMPO	1		43,21	9000 CARUARUPREV	6		4.444,83	
2030 PENSÃO MG	7		27.804,33	9020 DESC REDUCAO EC 103/2019	5		6.752,63	
Total de proventos			785.700,54	(-) Total de descontos			100.691,15	
(+) Arredondamento			0,00	(=) Total líquido			685.009,39	
Descrição	Qtd.	Refer.	Valor	Descrição	Qtd.	Refer.	Valor	
Previdência Própria								
Base colaboradores			0	Contrib. descontada colaboradores			6	4.444,83
				Total das contribuições descontadas				4.444,83
Descrição	Qtd.	Refer.	Valor	Descrição	Qtd.	Refer.	Valor	
IRRF								
Base IRRF			381	Valor IRRF			24	19.729,51
Valor do imposto de renda a recolher			19.729,51					
Descrição	Qtd.	Refer.	Valor	Descrição	Qtd.	Refer.	Valor	
Informativos								
9016 - BASE CARUARUPREV TETO			6					
Descrição	Qtd.	Refer.	Valor	Descrição	Qtd.	Refer.	Valor	
Colaboradores por gênero								
Homens			88	Mulheres			300	77,32%
Total de colaboradores			388					
Descrição	Qtd.	Refer.	Valor	Descrição	Qtd.	Refer.	Valor	

ANEXO II

CERTIFICADO DE REGULARIDADE PREVIDENCIÁRIA
CRP



MINISTÉRIO DA PREVIDÊNCIA SOCIAL
SECRETARIA DE REGIME PRÓPRIO E COMPLEMENTAR
Departamento dos Regimes de Previdência no Serviço Público

Certificado de Regularidade Previdenciária - CRP

Ente Federativo: Caruaru UF: PE
CNPJ Principal: 10.091.536/0001-13

É CERTIFICADO, NA FORMA DO DISPOSTO NO ART. 9º DA LEI Nº 9.717, DE 27 DE NOVEMBRO DE 1998, COM FUNDAMENTO NO ART. 167, XIII, DA CONSTITUIÇÃO FEDERAL, NO DECRETO Nº 3.788, DE 11 DE ABRIL DE 2001, E DA PORTARIA N.º 1.467, DE 2 DE JUNHO DE 2022, QUE O MUNICÍPIO ESTÁ EM SITUAÇÃO REGULAR EM RELAÇÃO A LEI Nº 9.717, DE 27 DE NOVEMBRO DE 1998.

FINALIDADE DO CERTIFICADO

Os órgãos ou entidades da administração direta e indireta da união deverão observar, previamente, a regularidade dos estados, do Distrito Federal e dos municípios quanto ao seu regime Próprio de Previdência Social, nos seguintes casos, conforme o disposto no art 7º da lei nº 9.717, de 1998:

- i. Realização de transferências voluntárias de recursos pela união;
- ii. Celebração de acordos, contratos, convênios ou ajustes, bem como de empréstimos, financiamentos, avais e subvenções em geral de órgãos ou entidades da administração direta e indireta da união;
- iii. Liberação de recursos de empréstimos e financiamentos por instituições financeiras federais;

Certificado emitido em nome do Ente Federativo e válido para todos os órgãos e entidades do município

A aceitação do presente certificado está condicionada à verificação, por meio da internet, de sua autenticidade e validade no endereço: <http://www.previdencia.gov.br>, pois está sujeito a cancelamento por decisão judicial ou administrativa.

Este certificado deve ser juntado ao processo referente ao ato ou contrato para o qual foi EXIGIDO.

EMITIDO EM 01/06/2024
VÁLIDO ATÉ 28/11/2024



N.º 982381 - 233362

ANEXO III

CALENDÁRIO DE PAGAMENTOS – Aposentados e Pensionistas

CALENDÁRIO DE PAGAMENTO 2024

SERVIDORES MUNICIPAIS APOSENTADOS

JANEIRO 24

JULHO 25

FEVEREIRO 22

AGOSTO 26

MARÇO 25

SETEMBRO 26

ABRIL 25

OUTUBRO 28

MAIO 27

NOVEMBRO 26

JUNHO 21

DEZEMBRO 26

13º SALÁRIO 16/12

CARUARUPREV



PREFEITURA DE

Caruaru

O avanço continua